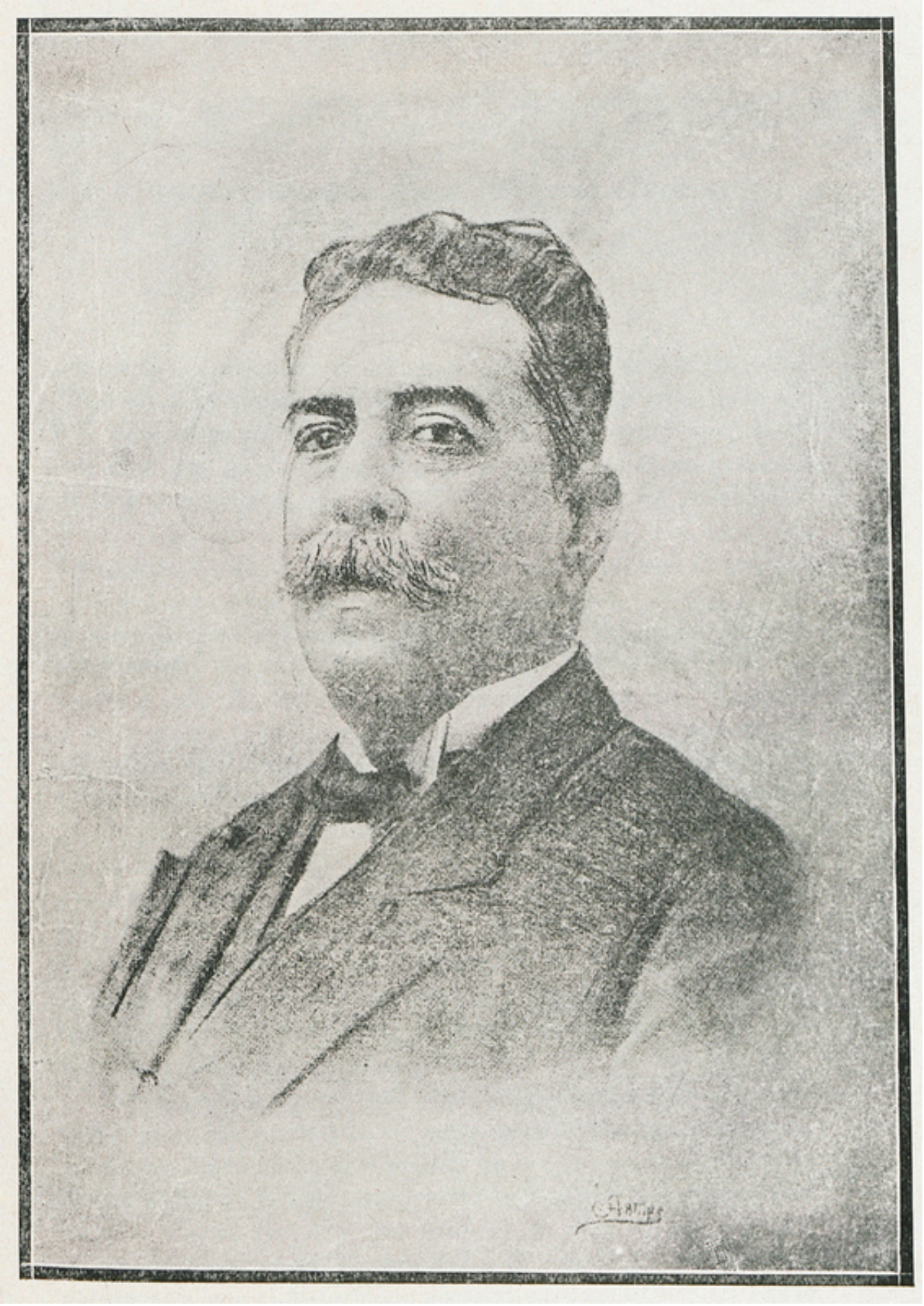

Image

[Portrait de Miguel José Gomez]

Informations

Extrait:	CUBA, CRÓNICAS DE LA GUERRA. TOMO I, LA CAMPAÑA DE INVASIÓN (P. 3)
Provenances:	Bibliothèque Pierre Monbeig de l'Institut des Hautes Etudes de l'Amérique Latine
Type de contenu - document:	Image - Dessin, estampe, peinture
Base:	Bibliothèque numérique Manioc
Format:	image/jpeg

Mots clés

HISTOIRE

CUBA

Conditions d'utilisation

Domaine public

Citer ce document

"[Portrait de Miguel José Gomez]", . Extrait de: *Cuba, crónicas de la guerra. Tomo I, La campaña de invasión*, CUBA , , p. 3. Bibliothèque numérique Manioc consulté le 28 novembre 2026. Lien: HTTP://WWW.MANIOC.ORG/IMAGES/IHE140060009I1.

© Manioc 2022 - Tous droits réservés