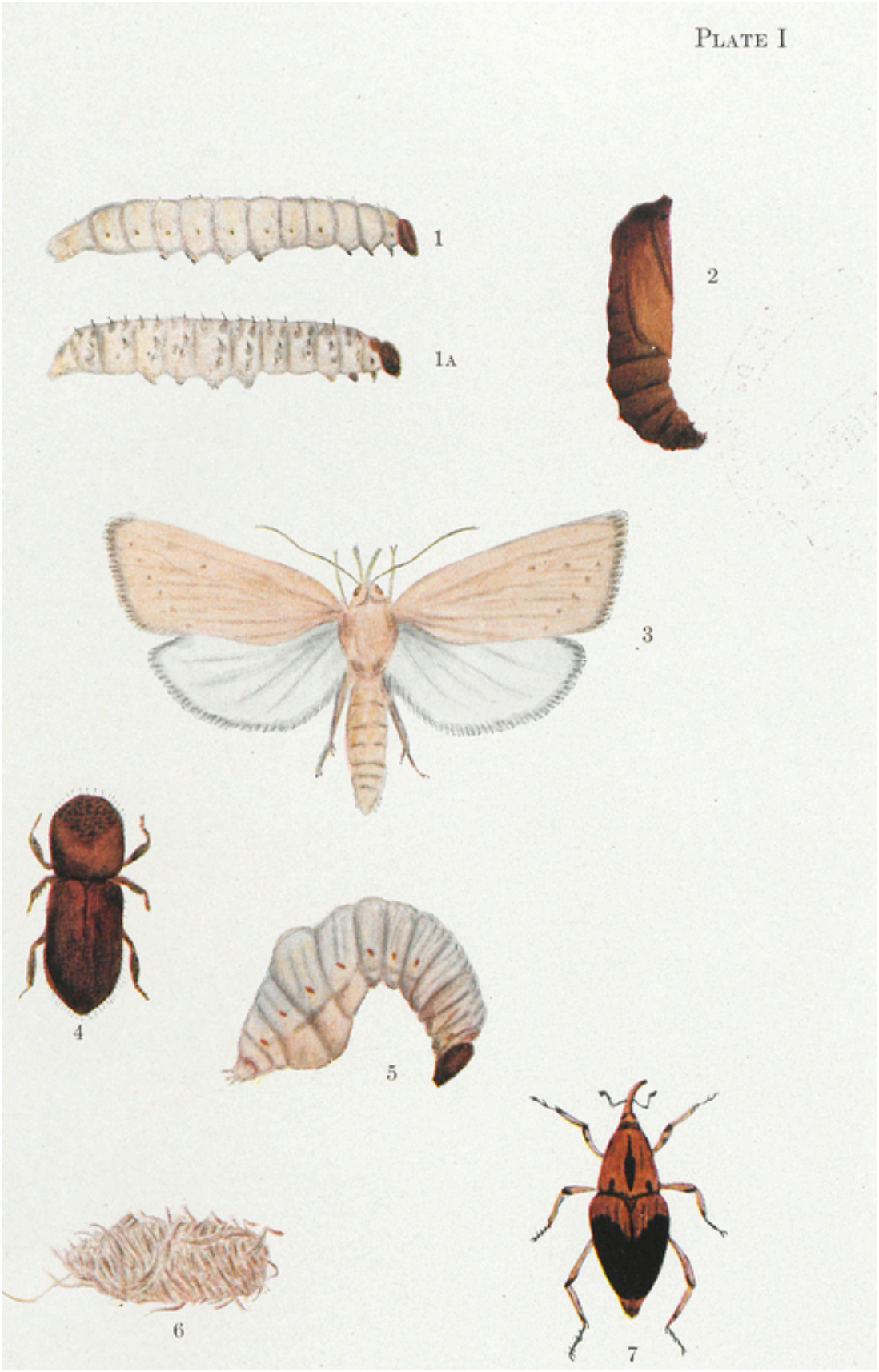

Image

Plate I : Sugar-cane borers

Description

Photographie de canne à sucre alterée par la présence d'insectes

Informations

Extrait:	I. REPORT ON SUGAR-CANE BORERS AT SOLEDAD, CUBA, AND II. DRY-SEASON STUDIES OF CANE HOMPTERA AT SOLEDAD, CUBA : WITH A LIST OF THE COCCIDS OF THE DISTRICT (APRÈS P. 62)
Provenances:	Bibliothèque Pierre Monbeig de l'Institut des Hautes Etudes de l'Amérique Latine
Type de contenu - document:	Image - Dessin, estampe, peinture
Base:	Bibliothèque numérique Manioc
Format:	image/jpeg

Conditions d'utilisation

Domaine public

Citer ce document

"Plate I : Sugar-cane borers", . Extrait de: *I. Report on sugar-cane borers at Soledad, Cuba, and II. Dry-season studies of cane homptera at Soledad, Cuba : with a list of the coccids of the district*, , , après p. 62. Bibliothèque numérique Manioc consulté le 28 novembre 2026. Lien: HTTP://WWW.MANIOC.ORG/IMAGES/IHE140100065I1.

© Manioc 2022 - Tous droits réservés