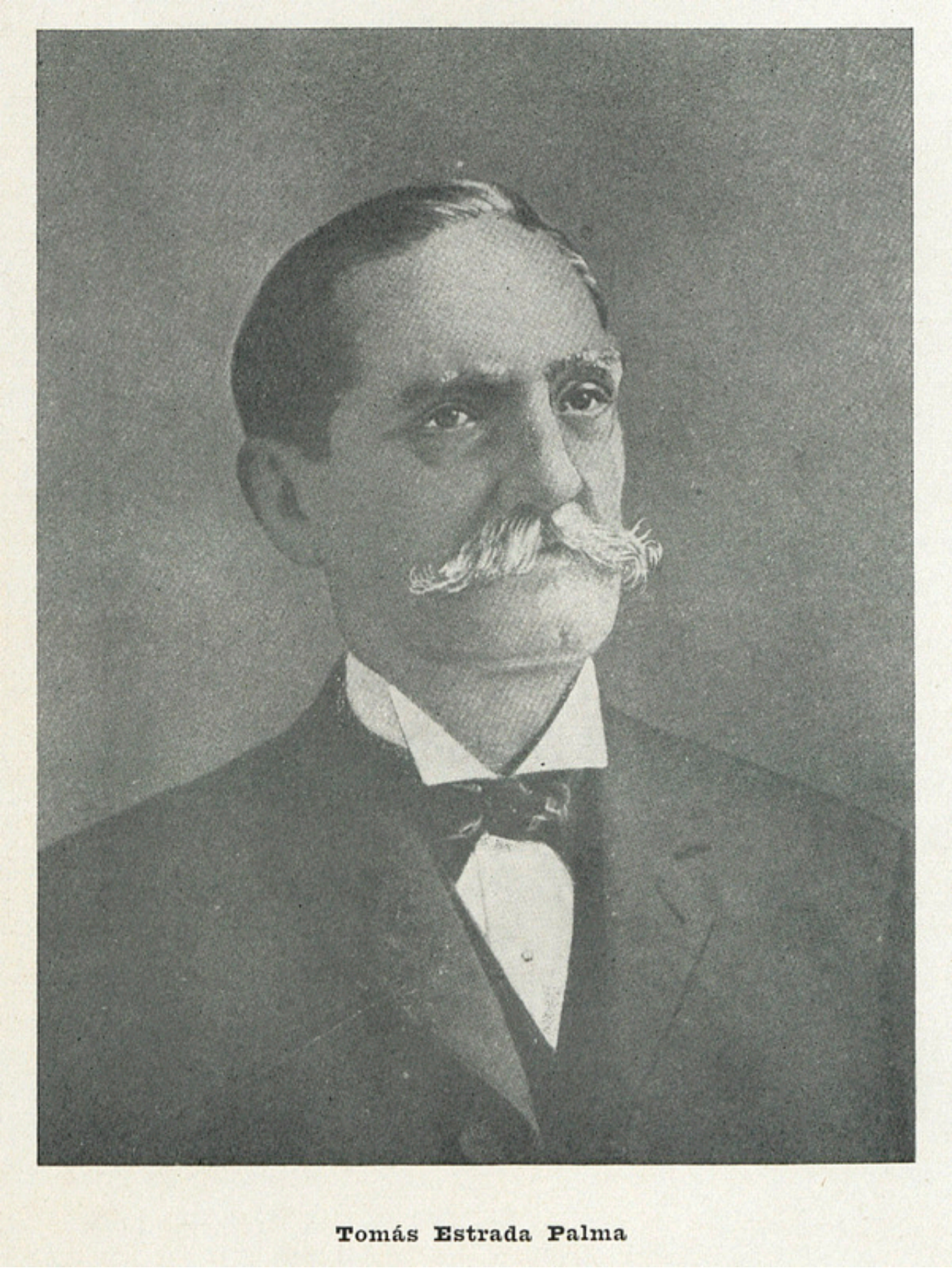

Tomás Estrada Palma

Image

Tomás Estrada Palma

Description

Photographie de Tomás Estrada y Palma (9 juillet 1832, Bayamo ? 4 novembre 1908, Santiago de Cuba). Il fut le premier président de la République de Cuba de 1902 à 1906. Il participa à la guerre des Dix ans (1868-1878) menée contre l'occupant espagnol.

Informations

Extrait:	PROCESO HISTÓRICO DE LA ENMIENDA PLATT (1897-1934) (P. 320 BIS)
Provenances:	Bibliothèque Pierre Monbeig de l'Institut des Hautes Etudes de l'Amérique Latine
Type de contenu - document:	Image - Photographie
Base:	Bibliothèque numérique Manioc
Format:	image/jpeg

Mots clés

PRÉSIDENT

PORTRAIT

COLONIE

ESTRADA PALMA, TOMÁS (1835-1908)

CUBA CURAÇAO

19E SIÈCLE

Conditions d'utilisation

Domaine public

Citer ce document

"Tomás Estrada Palma", . Extrait de: *Proceso histórico de la enmienda Platt (1897-1934)*, CUBA CURAÇAO , , p. 320 bis. Bibliothèque numérique Manioc consulté le 22 novembre 2026. Lien: HTTP://WWW.MANIOC.ORG/IMAGES/IHE14023039II1.

© Manioc 2022 - Tous droits réservés