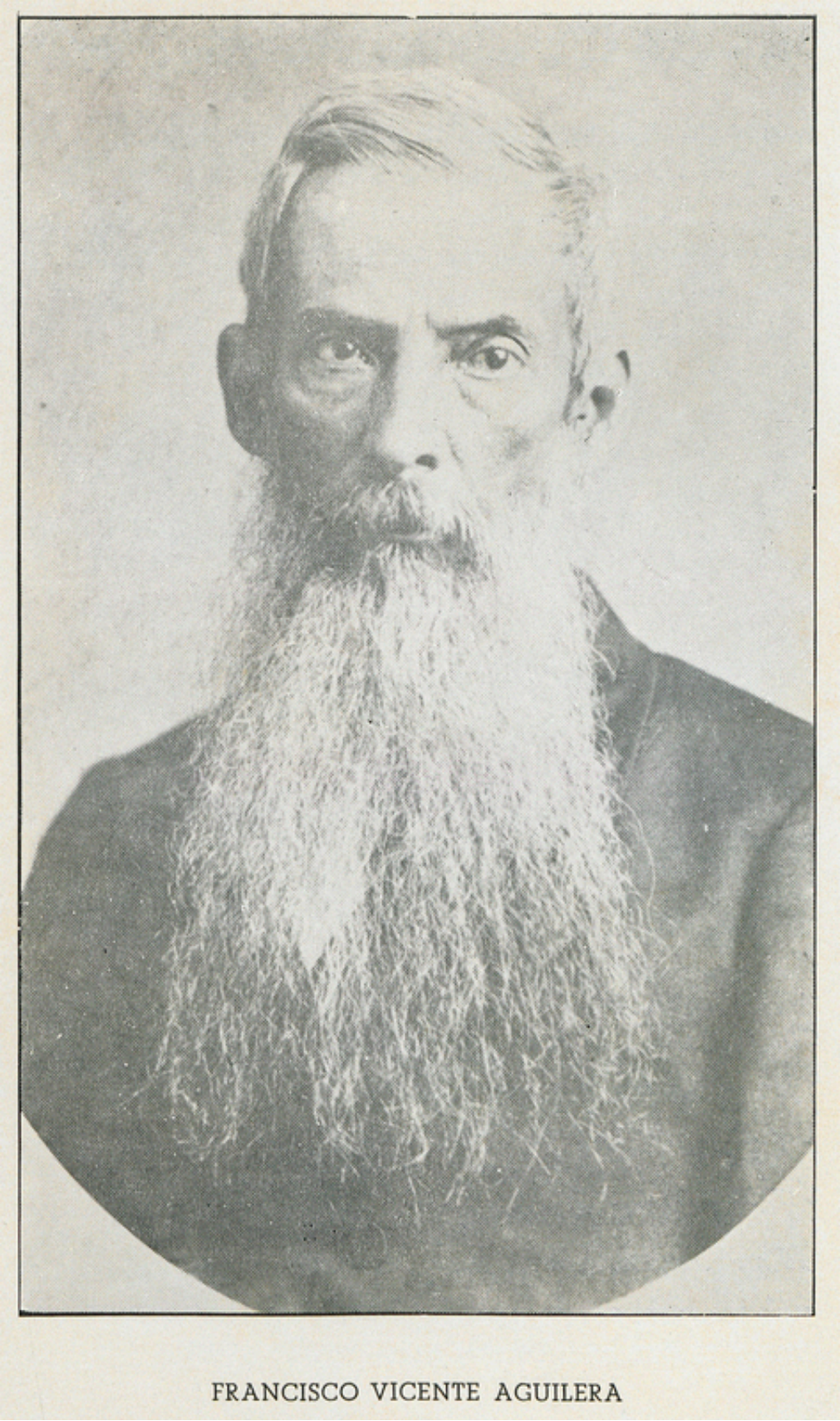

FRANCISCO VICENTE AGUILERA

Image

Francisco Vicente Aguilera

Description

Portraits photographiques

Informations

Extrait:	RAICES DEL 10 DE OCTUBRE DE 1868 : AGUILERA Y CESPEDES (P. 84 BIS)
Provenances:	Bibliothèque Pierre Monbeig de l'Institut des Hautes Etudes de l'Amérique Latine
Type de contenu - document:	Image - Photographie
Base:	Bibliothèque numérique Manioc
Format:	image/jpeg

Mots clés

RÉVOLTE

GUERRE D

AGUILERA, FRANCISCO VICENTE (1821-1877)

HISTOIRE

CUBA

19E SIÈCLE

Conditions d'utilisation

Domaine public

Citer ce document

"Francisco Vicente Aguilera", . Extrait de: *Raices del 10 de octubre de 1868 : Aguilera y Cespedes*, CUBA , , p. 84 bis. Bibliothèque numérique Manioc consulté le 28 novembre 2026. Lien: HTTP://WWW.MANIOC.ORG/IMAGES/IHE140240087I1.

© Manioc 2022 - Tous droits réservés