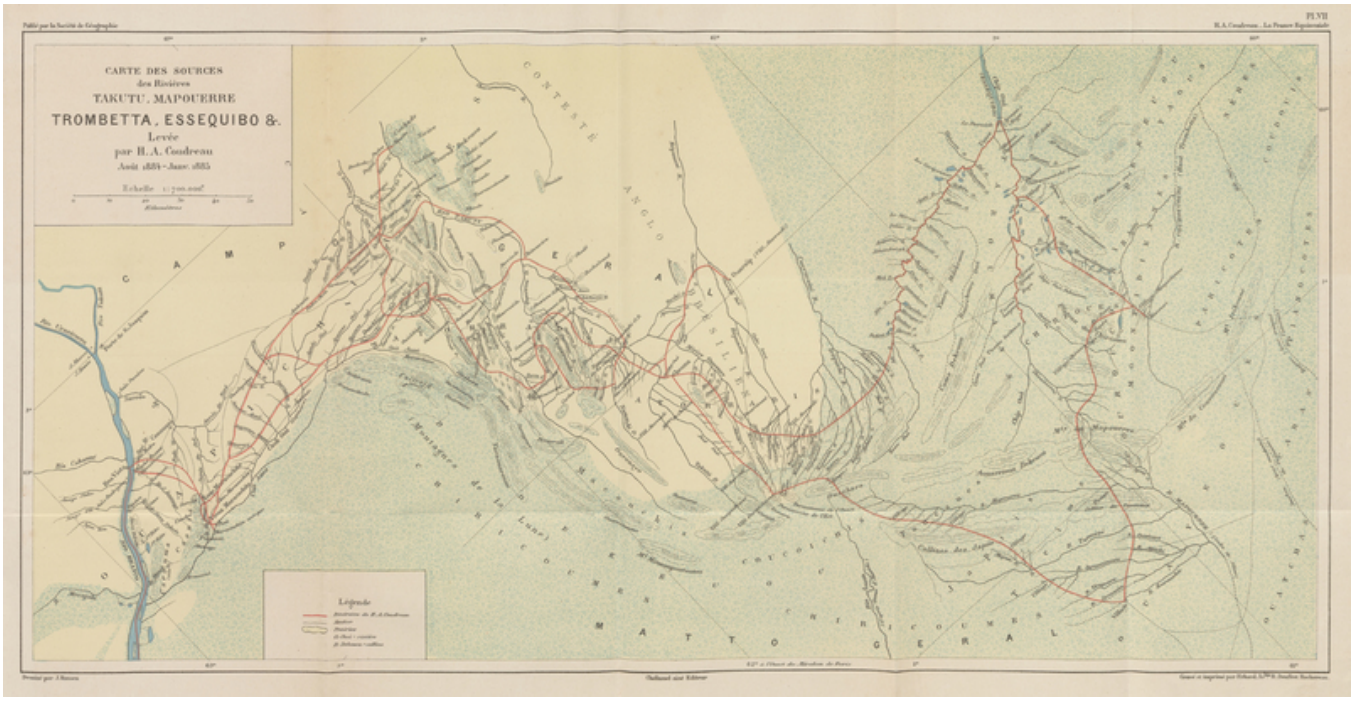

Image

Carte des sources des Rivières Takutu, Mapouerre, Trombetta, Essequibo &. Levée par H. A. Coudreau Août 1884 - Janv. 1885

HANSEN, JULES-ANDRÉ-ARTHUR (1849-1931 ; CARTOGRAPHE.)

Description

Echelle : 1:700 000. Suite à la déclaration d'indépendance du Brésil, les colons de la Guyane britannique (actuel Guyana) tentent d'asseoir leur prétention territoriale au-delà des rivières qui dessinaient les frontières jusqu'alors. Ce contesté anglo-brésilien envenime les relations diplomatiques entre les deux pays jusqu'à l'arbitrage du roi d'Italie, prononcé an 1904 à la faveur du Brésil (gain territorial majeur) qui essuie néanmoins un camouflet diplomatique.

Informations

Extrait:	LA FRANCE ÉQUINOXIALE. [TOME SECOND]. VOYAGE À TRAVERS LES GUYANES ET L'AMAZONIE (APRÈS P. 495)
Provenances:	Médiathèque Michel-Crépeau de la Communauté d'agglomération de La Rochelle
Type de contenu - document:	Image - Carte, plan
Base:	Bibliothèque numérique Manioc
Format:	image/jpeg

Mots clés

FRONTIÈRES

FLEUVE

GÉOGRAPHIE

BRÉSIL GUYANA SURINAME GUYANE FRANÇAISE

19E SIÈCLE

Conditions d'utilisation

Domaine public

Citer ce document

Hansen Jules-André-Arthur, "Carte des sources des Rivières Takutu, Mapouerre, Trombetta, Essequibo &. Levée par H. A. Coudreau Août 1884 - Janv. 1885", . Extrait de: *La France équinoxiale. [Tome second], Voyage à travers les Guyanes et l'Amazonie*, BRÉSIL GUYANA SURINAME GUYANE FRANÇAISE , , après p. 495. Bibliothèque numérique Manioc consulté le 22 novembre 2026. Lien: HTTP://WWW.MANIOC.ORG/IMAGES/MMC16022-0559I1.

© Manioc 2022 - Tous droits réservés