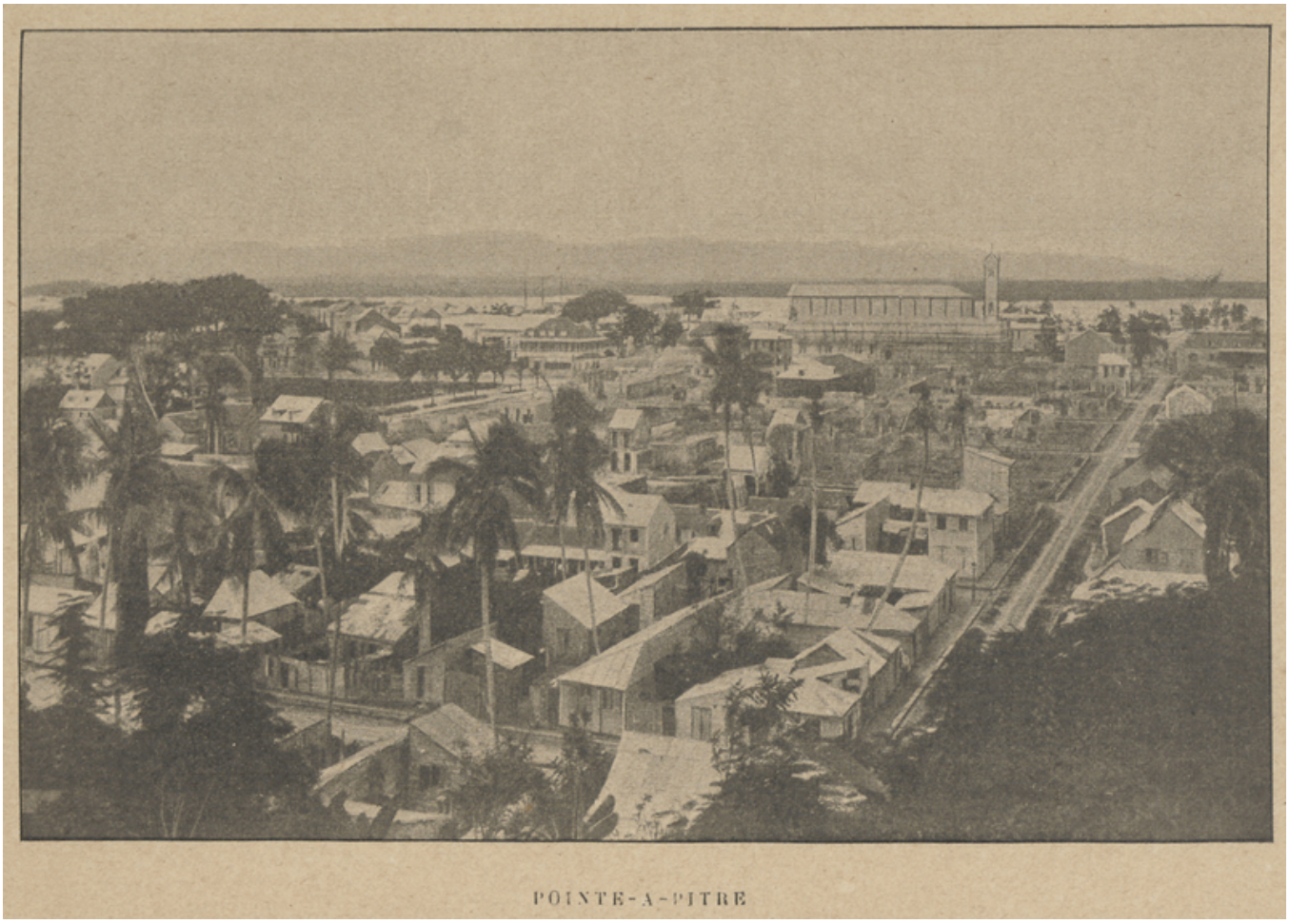

Image

Pointe-à-Pitre

Description

Pointe-à-Pitre (Lapwent en créole) est une commune française, située dans le département de la Guadeloupe et en est, depuis 2007, l'unique sous-préfecture ainsi que le chef-lieu de l'arrondissement du même nom. L'aménagement urbain ne commence réellement qu'après le traité de Paris (1763) mais la ville est partiellement détruite par un séisme (1843).

Informations

Extrait:	ANNUAIRE DE LA GUADELOUPE ET DÉPENDANCES POUR L'ANNÉE 1904 (ENTRE P. 30 ET P. 31)
Provenances:	La Médiathèque Caraïbe Bettino Lara
Type de contenu - document:	Image - Photographie
Base:	Bibliothèque numérique Manioc
Format:	image/jpeg

Mots clés

VILLES

ARCHITECTURE, URBANISME

ANTILLES FRANÇAISES POINTE-À-PITRE

20E SIÈCLE

Conditions d'utilisation

Domaine public

Citer ce document

"Pointe-à-Pitre", . Extrait de: *Annuaire de la Guadeloupe et dépendances pour l'année 1904*, ANTILLES FRANÇAISES POINTE-À-PITRE , , entre p. 30 et p. 31. Bibliothèque numérique Manioc consulté le 22 novembre 2026. Lien: HTTP://WWW.MANIOC.ORG/IMAGES/LAM17006-0051I1.

© Manioc 2022 - Tous droits réservés