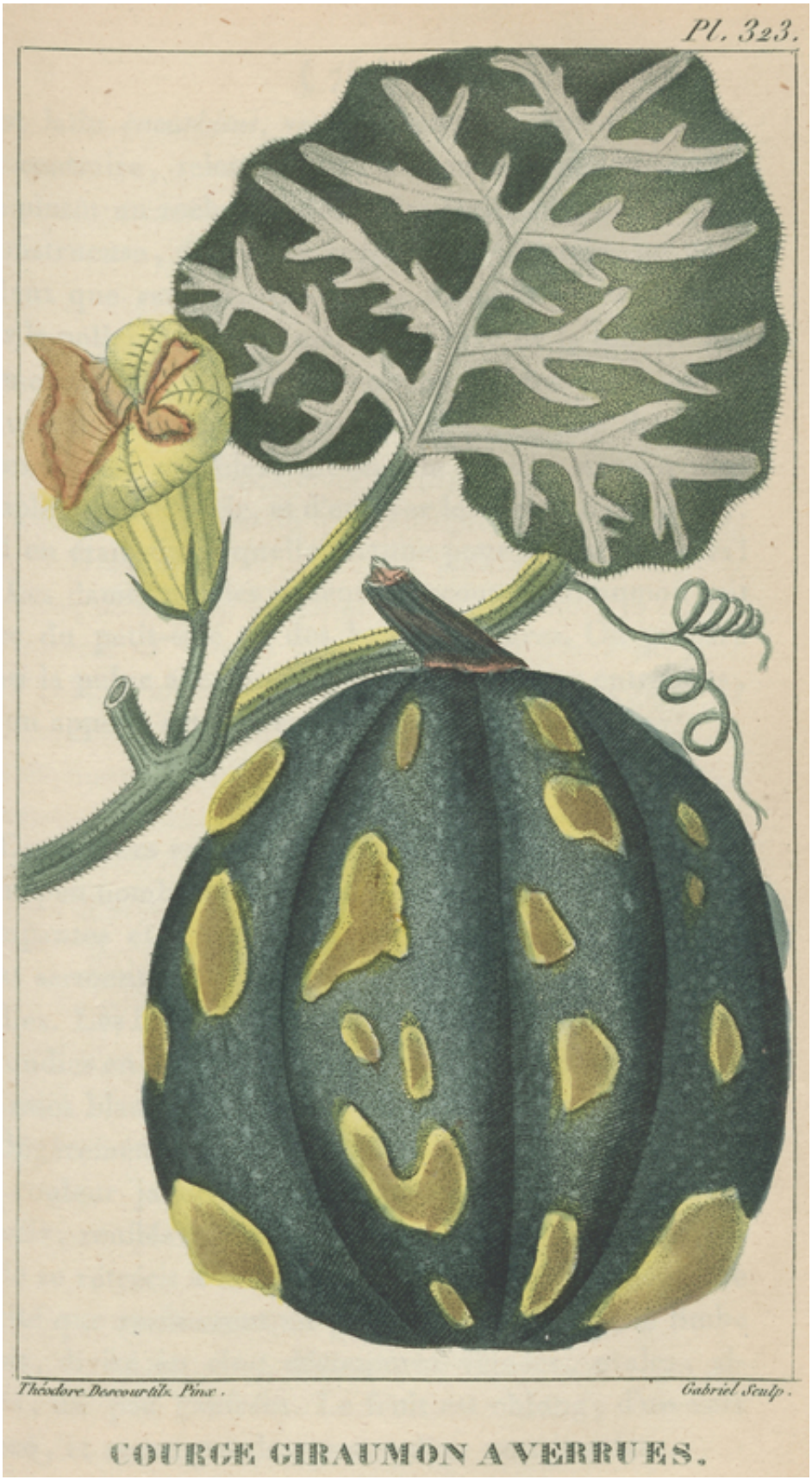
Pl. 323.
Théodore Descourtilz. Pinx.
Gabriel Sculp.
COURGE CIRAUMON A VERRUES.

Image

Courge giraumon à verrues

DESCOURTILZ, JEAN THÉODORE (1798-1855) GABRIEL (17..-18..)

Description

Une branche de Courge giraumon a verrues avec ses feuilles, ses fleurs ainsi que son fruit. Famille des Cucurbitaceae.

Informations

Extrait:	FLORE PITTORESQUE ET MÉDICALE DES ANTILLES OU HISTOIRE NATURELLE DES PLANTES USUELLES DES COLONIES FRANÇAISES, ANGLAISES, ESPAGNOLES ET PORTUGAISES. DÉDIÉE ET PRÉSENTÉE AU ROI. TOME CINQUIÈME (P. 74)
Provenances:	Fondation Clément
Type de contenu - document:	Image - Dessin, estampe, peinture
Base:	Bibliothèque numérique Manioc
Format:	image/jpeg

Mots clés

FLORE

19E SIÈCLE

Conditions d'utilisation

Domaine public

Citer ce document

Descourtilz Jean Théodore, Gabriel, "Courge giraumon à verrues", . Extrait de: *Flore pittoresque et médicale des Antilles ou histoire naturelle des plantes usuelles des colonies françaises, anglaises, espagnoles et portugaises. Dédiée et présentée au roi. Tome cinquième*, , , p. 74. Bibliothèque numérique Manioc consulté le 23 novembre 2026. Lien: HTTP://WWW.MANIOC.ORG/IMAGES/FCL18025-0117I1.

© Manioc 2022 - Tous droits réservés