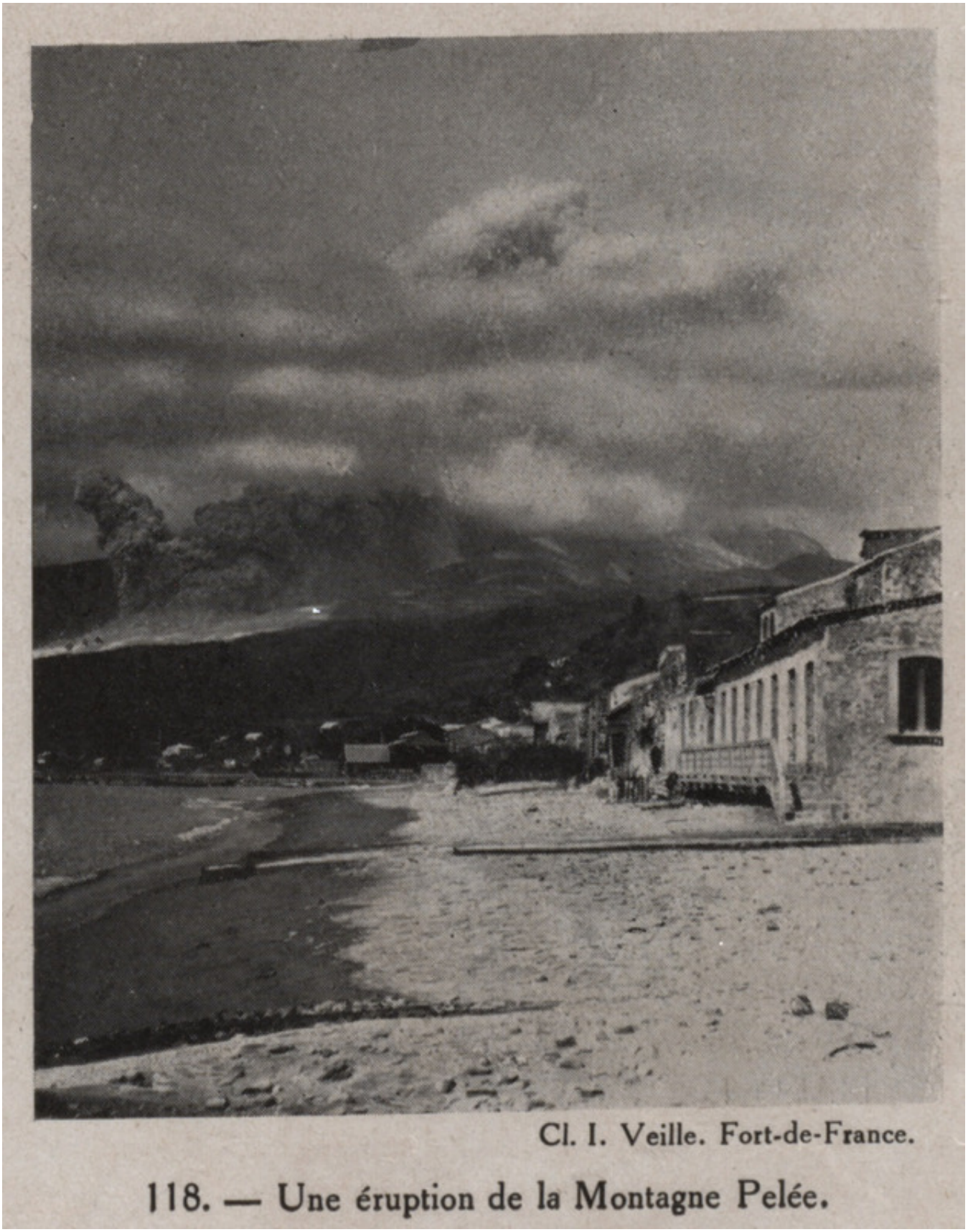
Cl. I. Veille. Fort-de-France.
118. — Une éruption de la Montagne Pelée.

Image

Une éruption de la Montagne Pelée

VEILLE, I.

Informations

Extrait:	LA MONTAGNE PELÉE ET L'EFFROYABLE DESTRUCTION DE SAINT-PIERRE (MARTINIQUE) LE 8 MAI 1902 : LE BRUSQUE RÉVEIL DU VOLCAN EN 1929 (EN REGARD DE LA PAGE 153)
Provenances:	Médiathèque Achille René-Boisneuf de la Ville de Pointe-à-Pitre
Type de contenu - document:	Image - Photographie
Base:	Bibliothèque numérique Manioc
Format:	image/jpeg

Mots clés

VOLCANS

ERUPTION

CATASTROPHES NATURELLES

MONTAGNE PELÉE

MARTINIQUE MONTAGNE PELÉE ANTILLES

20E SIÈCLE

Conditions d'utilisation

Domaine public

Citer ce document

Veille I., "Une éruption de la Montagne Pelée", . Extrait de: *La Montagne Pelée et l'effroyable destruction de Saint-Pierre (Martinique) le 8 mai 1902 : le brusque réveil du volcan en 1929*, MARTINIQUE MONTAGNE PELÉE ANTILLES , , en regard de la page 153. Bibliothèque numérique Manioc consulté le 22 novembre 2026. Lien: HTTP://WWW.MANIOC.ORG/IMAGES/PAP11055021512.

© Manioc 2022 - Tous droits réservés