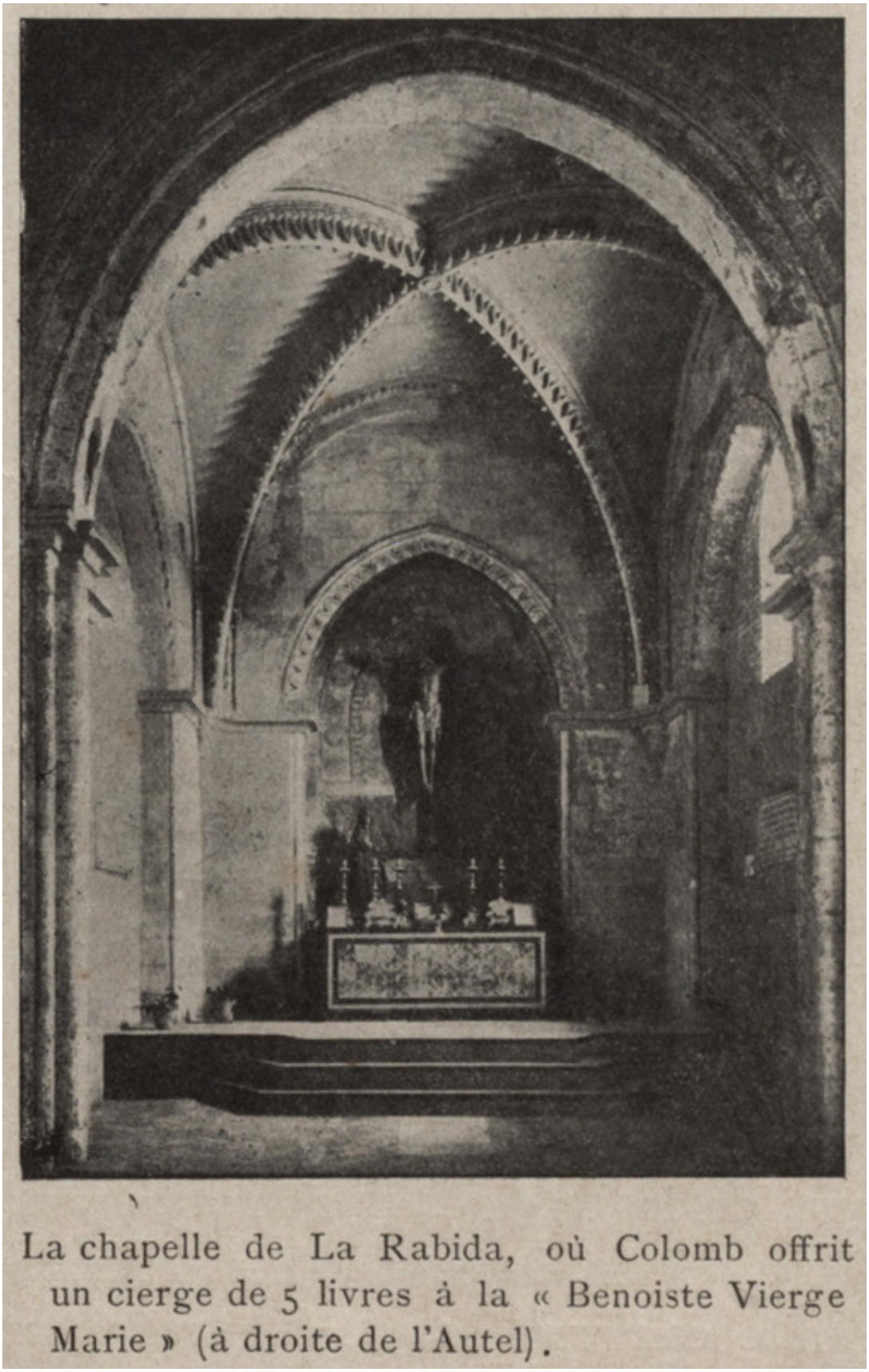

La chapelle de La Rabida, où Colomb offrit un cierge de 5 livres à la « Benoiste Vierge Marie » (à droite de l'Autel).

Image

La chapelle de La Rabida, où Colomb offrit un cierge de 5 livres à la Benoiste Vierge Marie (à droite de l'Autel)

Description

Illustration représentant la chapelle du monastère de La Rabida, à Séville (Espagne), où Christophe Colomb fit une retraite

Informations

Extrait:	CHRISTOPHE COLOMB VU PAR UN MARIN (P. 195)
Provenances:	Médiathèque Achille René-Boisneuf de la Ville de Pointe-à-Pitre
Type de contenu - document:	Image - Dessin, estampe, peinture
Base:	Bibliothèque numérique Manioc
Format:	image/jpeg

Mots clés

CHAPELLE

MONASTÈRE

ÉGLISES

ARCHITECTURE, URBANISME

COLOMB, CHRISTOPHE (1435-1506)

ESPAGNE

Conditions d'utilisation

Domaine public

Citer ce document

"La chapelle de La Rabida, où Colomb offrit un cierge de 5 livres à la Benoiste Vierge Marie (à droite de l'Autel)", . Extrait de: *Christophe Colomb vu par un marin*, ESPAGNE , , p. 195. Bibliothèque numérique Manioc consulté le 23 novembre 2026. Lien: HTTP://WWW.MANIOC.ORG/IMAGES/PAP11064019911.

© Manioc 2022 - Tous droits réservés