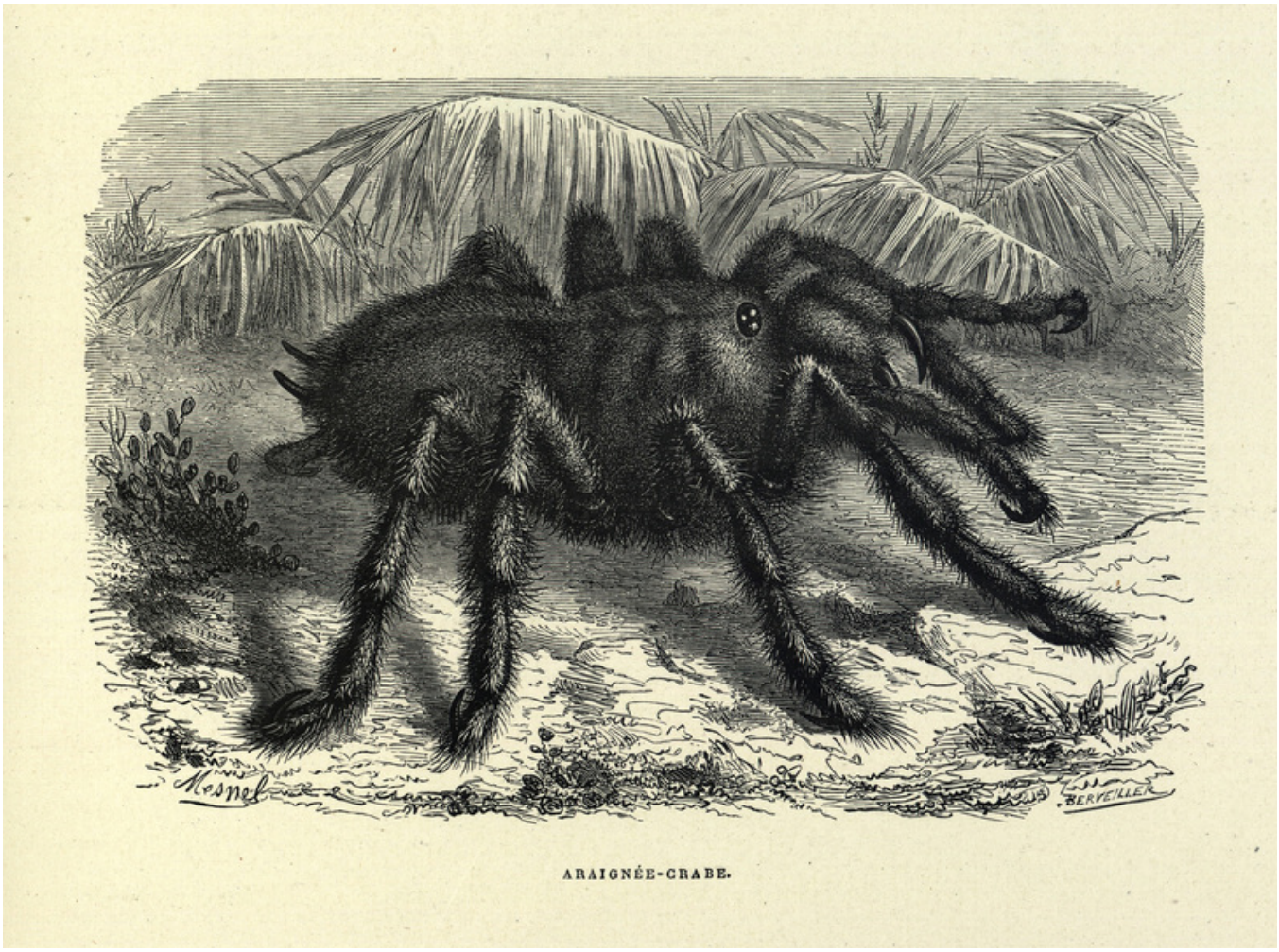

Image

Araignée-crabe

RAPINE DELAHAYE

Informations

Extrait:	LA GUYANE FRANÇAISE : NOTES ET SOUVENIRS D'UN VOYAGE EXÉCUTÉ EN 1862-1863 (P. 183)
Provenances:	Librairie Philippe Batrosse
Type de contenu - document:	Image - Dessin, estampe, peinture
Base:	Bibliothèque numérique Manioc
Format:	image/jpeg

Mots clés

MYGALE

FAUNE

GUYANE FRANÇAISE

19E SIÈCLE

Conditions d'utilisation

Domaine public

Citer ce document

Rapine, Delahaye, "Araignée-crabe", . Extrait de: *La Guyane française : notes et souvenirs d'un voyage exécuté en 1862-1863*, GUYANE FRANÇAISE , , p. 183. Bibliothèque numérique Manioc consulté le 22 novembre 2026. Lien: HTTP://WWW.MANIOC.ORG/IMAGES/HASH015581FBBCA8350EDD35DBCA.

© Manioc 2022 - Tous droits réservés