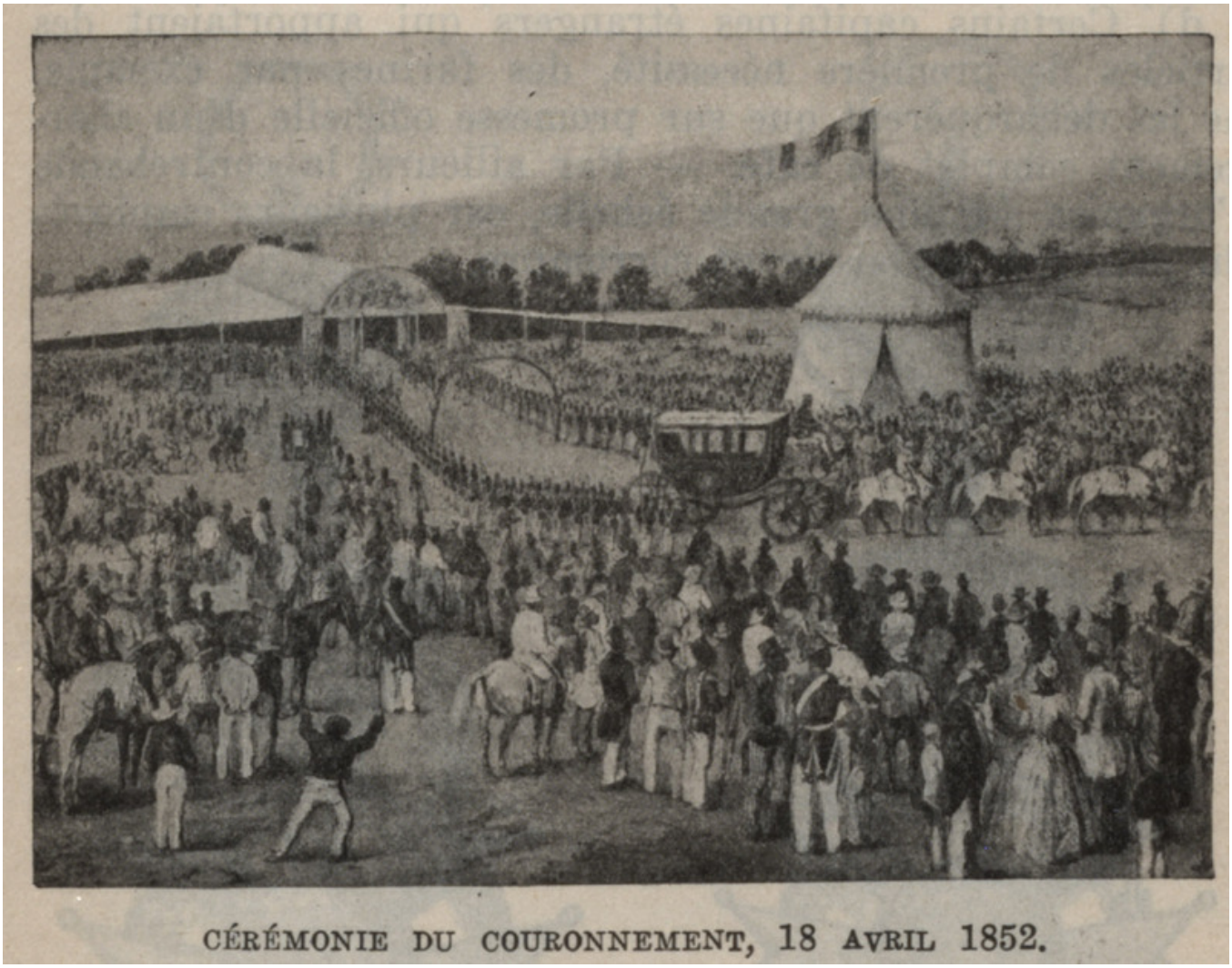

Image

Cérémonie du couronnement, 18 avril 1852

Informations

Extrait:	MANUEL D'HISTOIRE D'HAÏTI (P. 263)
Provenances:	Médiathèque Achille René-Boisneuf de la Ville de Pointe-à-Pitre
Type de contenu - document:	Image - Dessin, estampe, peinture
Base:	Bibliothèque numérique Manioc
Format:	image/jpeg

Mots clés

COURONNEMENT

RITES ET CÉRÉMONIES

HAÏTI ANTILLES

19E SIÈCLE

Conditions d'utilisation

Domaine public

Citer ce document

"Cérémonie du couronnement, 18 avril 1852", . Extrait de: *Manuel d'histoire d'Haïti*, HAÏTI ANTILLES , , p. 263. Bibliothèque numérique Manioc consulté le 22 novembre 2026. Lien: HTTP://WWW.MANIOC.ORG/IMAGES/PAP110770273I1.

© Manioc 2022 - Tous droits réservés