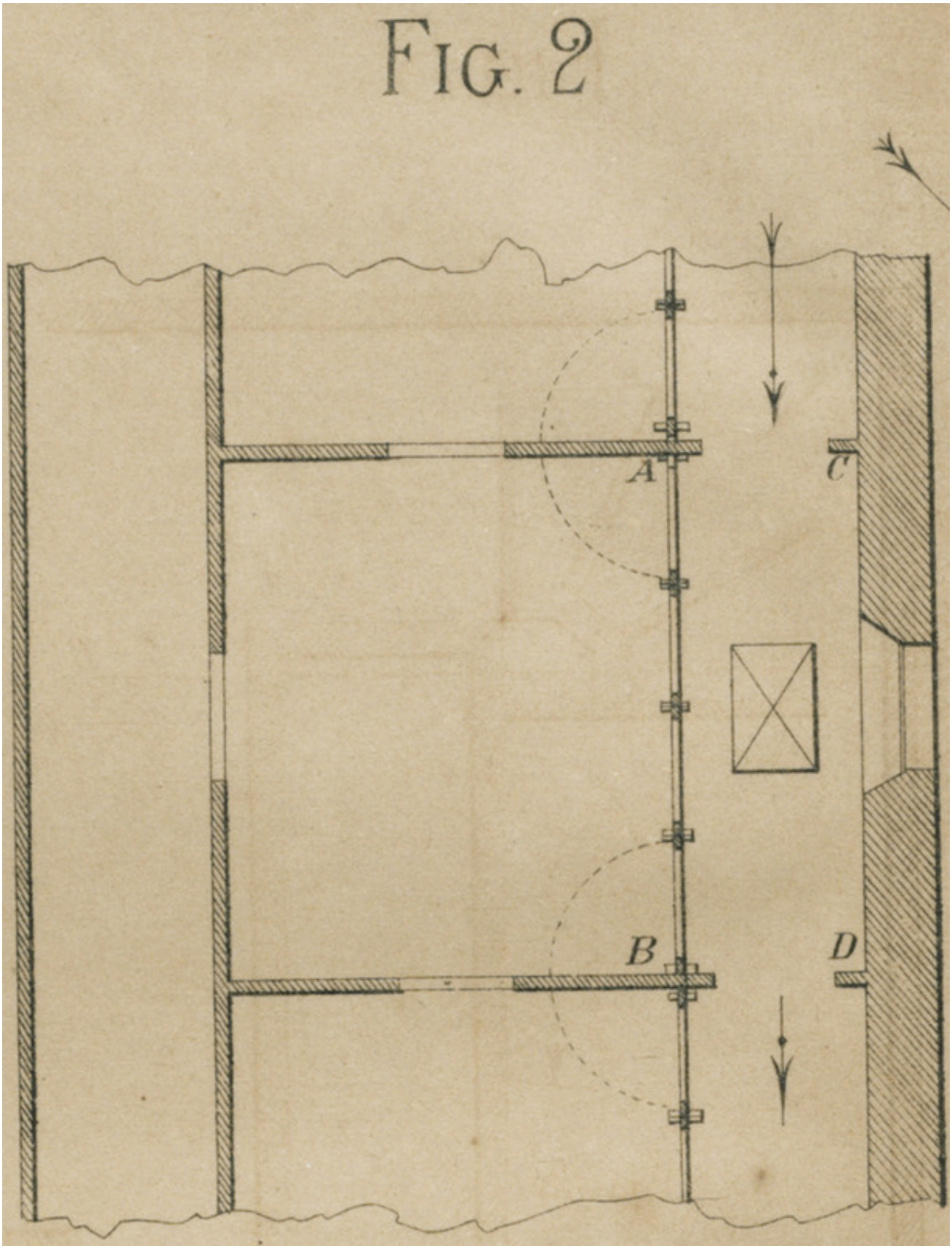

Image

Figure 2 : Localisation du courant de ventilation

DUVERT

Description

Dessins ou schémas représentant des pièces, éléments ou matériaux entrant dans la construction d'habitations en pays chauds. Illustrations intégrées à titre de conseils pratiques dans un ouvrage destiné à l?information des français candidats à la colonisation sur le continent africain au 19ème siècle.

Informations

Extrait:	DE L'HABITATION DANS LES PAYS CHAUDS : CONTRIBUTION À L'ART DE L'ACCLIMATATION (PLANCHE 1)
Provenances:	Bibliothèque Alexandre-Franconie
Type de contenu - document:	Image - Carte, plan
Base:	Bibliothèque numérique Manioc
Format:	image/jpeg

Mots clés

PLAN

MAISON

COLONISATION

INNOVATION, TECHNOLOGIES, INDUSTRIES

AFRIQUE

19E SIÈCLE

Conditions d'utilisation

Domaine public

Citer ce document

Duvert, "Figure 2 : Localisation du courant de ventilation", . Extrait de: *De l'habitation dans les pays chauds : Contribution à l'art de l'acclimatation*, AFRIQUE , , planche 1. Bibliothèque numérique Manioc consulté le 22 novembre 2026. Lien: HTTP://WWW.MANIOC.ORG/IMAGES/FRA11010020412.

© Manioc 2022 - Tous droits réservés