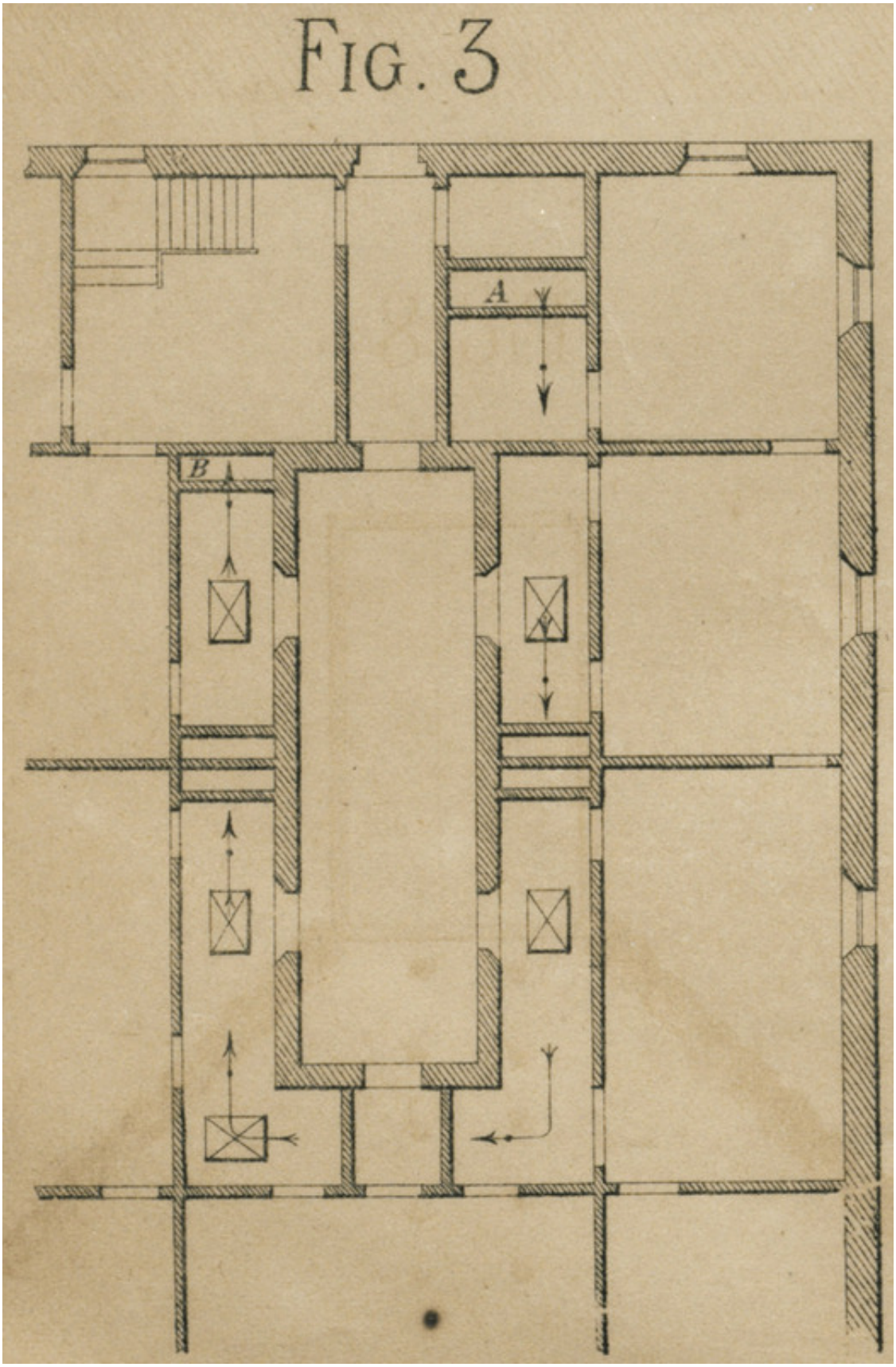

Image

Figure 3 : Ventilation de plusieurs appartements par un même courant.

DUVERT

Description

Dessins/schémas représentant des objets, éléments ou matériaux entrant dans la construction d'habitations en pays chauds. Illustrations intégrées à titre de conseils pratiques dans un ouvrage destiné à l?information des français candidats à la colonisation sur le continent africain au 19ème siècle.

Informations

Extrait:	DE L'HABITATION DANS LES PAYS CHAUDS : CONTRIBUTION À L'ART DE L'ACCLIMATATION (PLANCHE 1)
Provenances:	Bibliothèque Alexandre-Franconie
Type de contenu - document:	Image - Carte, plan
Base:	Bibliothèque numérique Manioc
Format:	image/jpeg

Mots clés

PLAN

MAISON

COLONIE

INNOVATION, TECHNOLOGIES, INDUSTRIES

Conditions d'utilisation

Domaine public

Citer ce document

Duvert, "Figure 3 : Ventilation de plusieurs appartements par un même courant.", . Extrait de: *De l'habitation dans les pays chauds : Contribution à l'art de l'acclimatation*, , , planche 1. Bibliothèque numérique Manioc consulté le 22 novembre 2026. Lien: HTTP://WWW.MANIOC.ORG/IMAGES/FRA11010020413.

© Manioc 2022 - Tous droits réservés