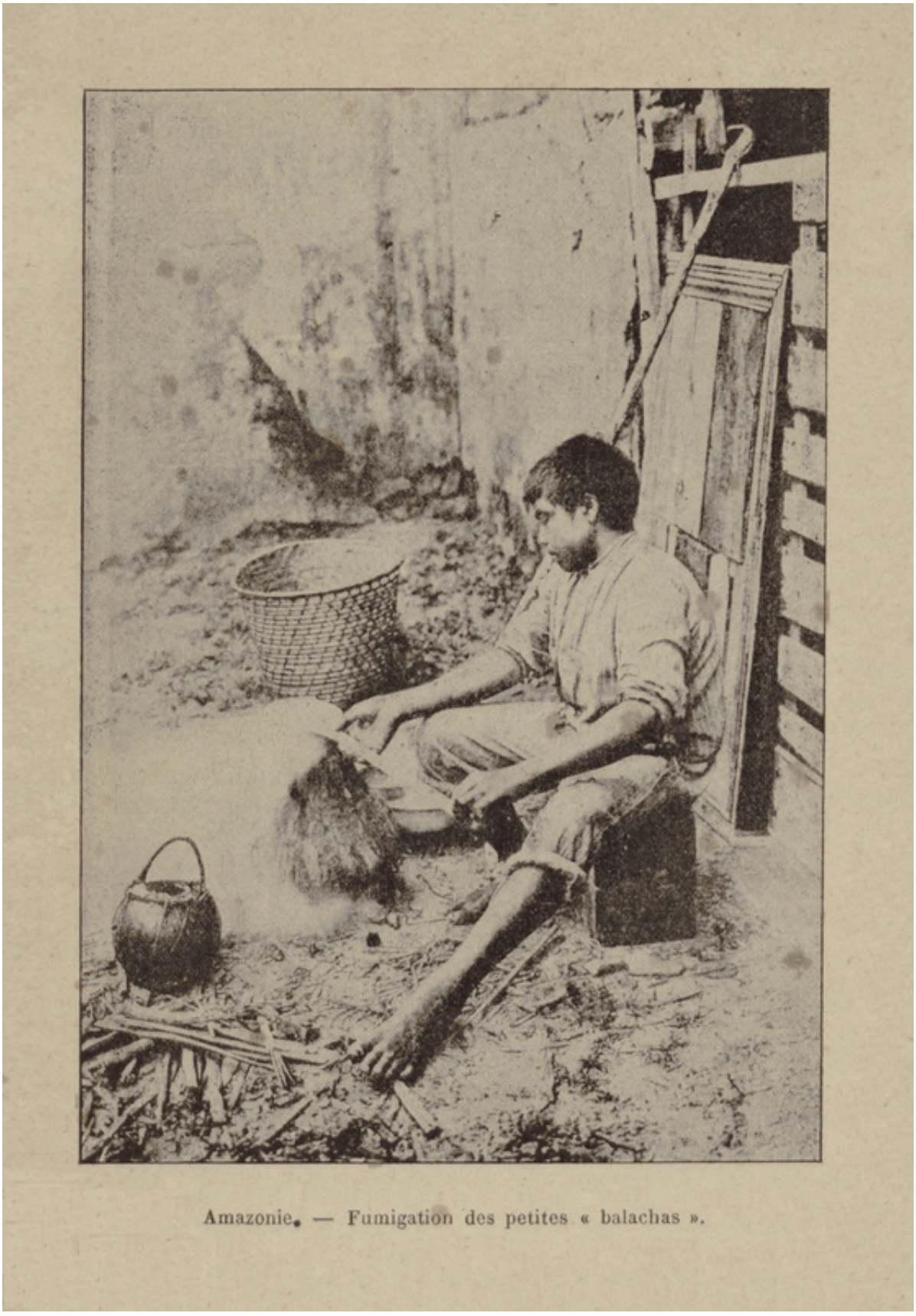

Amazonie. — Fumigation des petites « balachas ».

Image

Villa Nobre, près de Breves

Informations

Extrait:	AU PAYS DE L'OR NOIR : LE CAOUTCHOUC DU BRÉSIL : 3 CARTES ET 60 ILLUSTRATIONS (P. 49)
Provenances:	Bibliothèque Alexandre-Franconie
Type de contenu - document:	Image - Dessin, estampe, peinture
Base:	Bibliothèque numérique Manioc
Format:	image/jpeg

BRÉSIL BELÉM

Conditions d'utilisation

Domaine public

Citer ce document

"Villa Nobre, près de Breves", . Extrait de: *Au pays de l'or noir : le caoutchouc du Brésil : 3 cartes et 60 illustrations*, BRÉSIL BELÉM , , p. 49. Bibliothèque numérique Manioc consulté le 22 novembre 2026. Lien: HTTP://WWW.MANIOC.ORG/IMAGES/FRA112070012I1.

© Manioc 2022 - Tous droits réservés