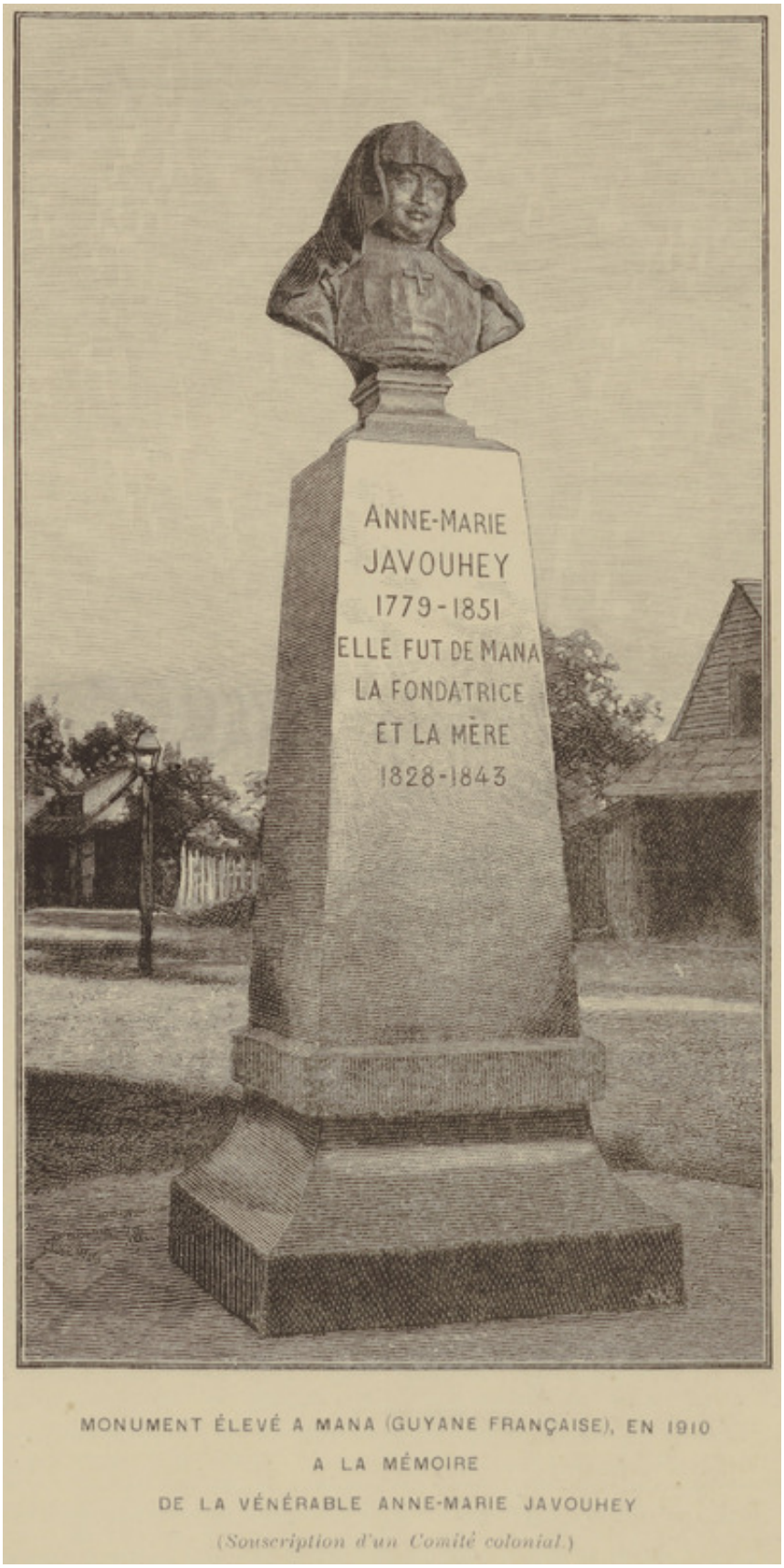

MONUMENT ÉLEVÉ A MANA (GUYANE FRANÇAISE), EN 1910
A LA MÉMOIRE
DE LA VÉNÉRABLE ANNE-MARIE JAVOUHEY
(Souscription d'un Comité colonial.)

Image

Monument élevé à Mana (Guyane Française), en 1910 à la mémoire de la vénérable Anne-Marie Javouhey

Description

Illustration représentant un monument érigé à Mana(Guyane)à la mémoire d'Anne-Marie Javouhey, religieuse et fondatrice de la congrégation des Soeurs de Saint-Joseph de Cluny, qui s'établit notamment en Guyane.

Informations

Extrait:	RECUEIL DES LETTRES DE LA VÉNÉRABLE ANNE-MARIE JAVOUHEY FONDATRICE ET PREMIÈRE SUPÉRIEURE GÉNÉRALE DE LA CONGRÉGATION DE SAINT- JOSEPH DE CLUNY. TOME SECOND (FRONTISPICE)
Provenances:	Diocèse de Cayenne
Type de contenu - document:	Image - Dessin, estampe, peinture
Base:	Bibliothèque numérique Manioc
Format:	image/jpeg

Mots clés

MONUMENT COMMÉMORATIF

JAVOUHEY, ANNE-MARIE (1779-1851)

ARCHITECTURE, URBANISME

MANA

18E SIÈCLE

Conditions d'utilisation

Domaine public

Citer ce document

"Monument élevé à Mana (Guyane Française), en 1910 à la mémoire de la vénérable Anne-Marie Javouhey", . Extrait de: *Recueil des lettres de la Vénérable Anne-Marie Javouhey fondatrice et première Supérieure générale de la congrégation de Saint- Joseph de Cluny. Tome second*, MANA , , frontispice. Bibliothèque numérique Manioc consulté le 28 novembre 2026. Lien: HTTP://WWW.MANIOC.ORG/IMAGES/FRA11150000 6I1.

© Manioc 2022 - Tous droits réservés