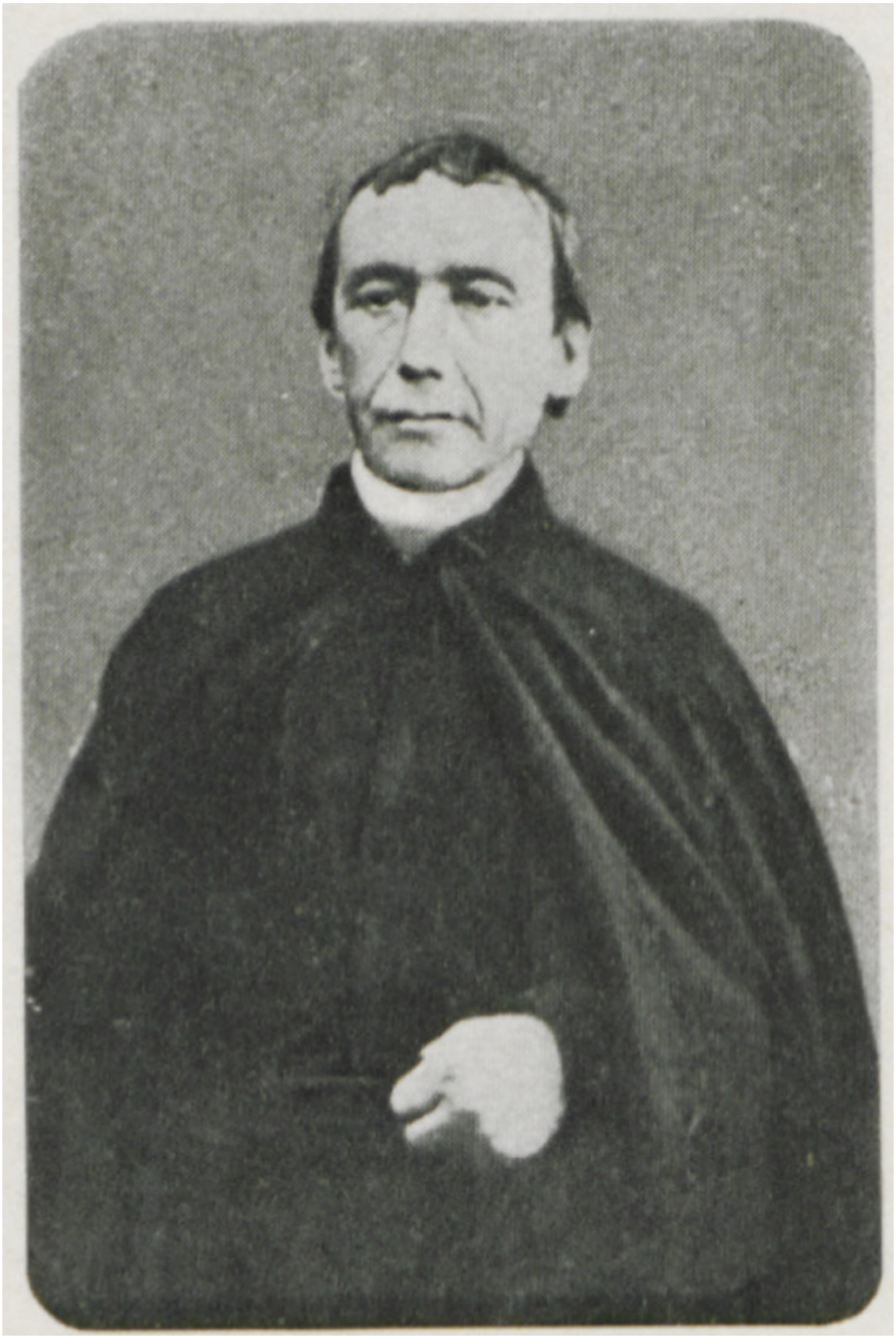

Image

Révérend Père Guyodo

Description

Portrait du Révérend Père Guyodo, ancien préfet apostolique de la Guyane où il passa 41 ans avant de partir au Gabon où il mourut en 1897. Son corps fut rapatrié en inhumé en Guyane en 1900.

Informations

Extrait:	R. P. GUYODO DE LA CONGRÉGATION DU SAINT-ESPRIT ET DU SAINT COEUR DE MARIE, ANCIEN PRÉFET APOSTOLIQUE DE LA GUYANE FRANÇAISE (FRONTISPICE)
Provenances:	Diocèse de Cayenne
Type de contenu - document:	Image - Photographie
Base:	Bibliothèque numérique Manioc
Format:	image/jpeg

Mots clés

GUYODO, JOSEPH (1822-1897)

GUYANE FRANÇAISE

19E SIÈCLE

Conditions d'utilisation

Domaine public

Citer ce document

"Révérend Père Guyodo", . Extrait de: *R. P. Guyodo de la congrégation du Saint-Esprit et du Saint Coeur de Marie, ancien préfet apostolique de la Guyane française*, GUYANE FRANÇAISE , , frontispice. Bibliothèque numérique Manioc consulté le 23 novembre 2026. Lien: HTTP://WWW.MANIOC.ORG/IMAGES/FRA111460004I1.

© Manioc 2022 - Tous droits réservés