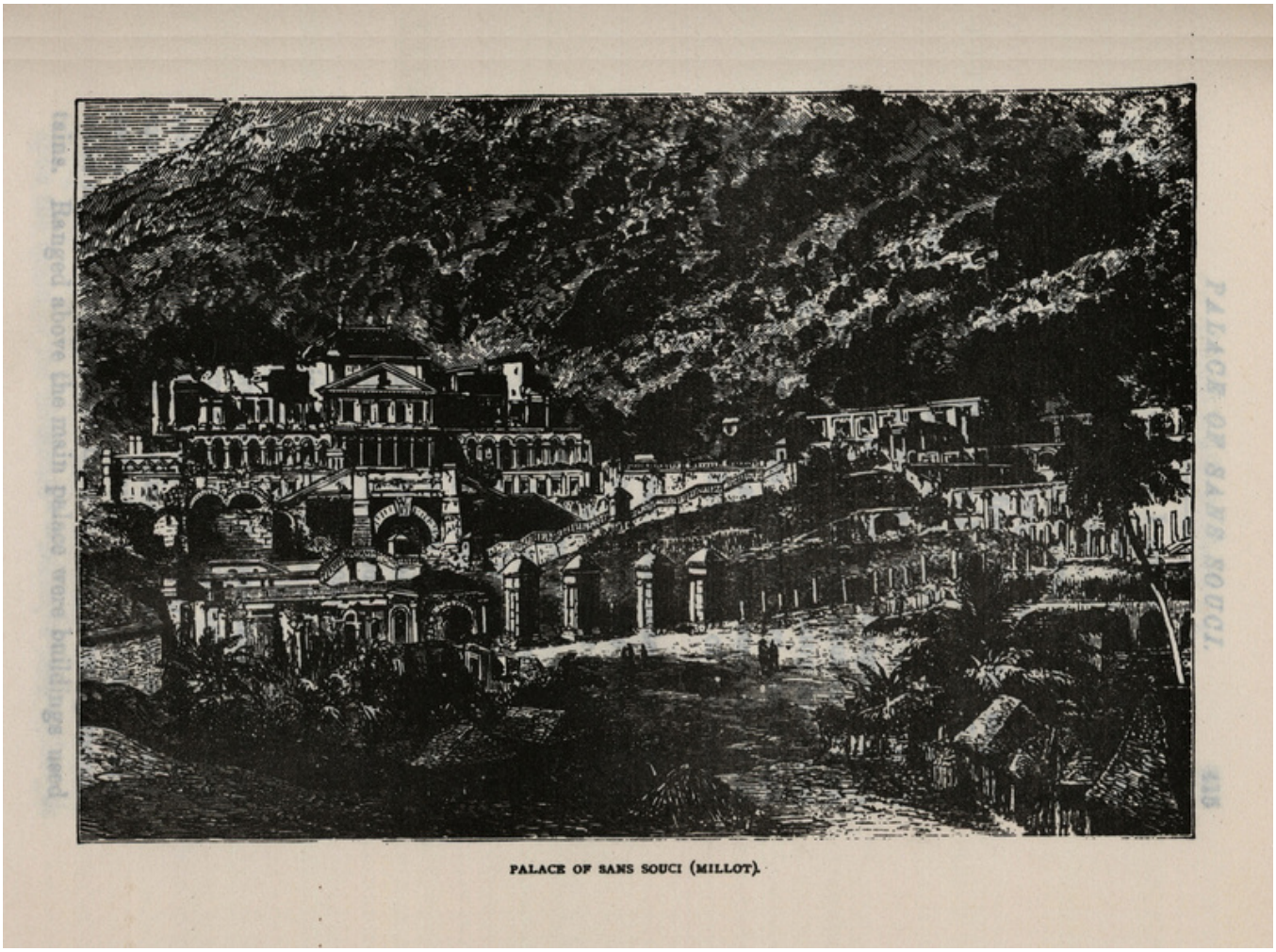

Image

Palace of Sans souci (Millot)

Description

Gravure du palais Sans-souci

Informations

Extrait:	SANTO DOMINGO : PAST AND PRESENT WITH A GLANCE AT HAYTI (P. 414)
Provenances:	Université des Antilles
Type de contenu - document:	Image - Dessin, estampe, peinture
Base:	Bibliothèque numérique Manioc
Format:	image/jpeg

Mots clés

PALAIS DE SANS-SOUCI

ARCHITECTURE, URBANISME

MILOT HAÏTI

19E SIÈCLE

Conditions d'utilisation

Domaine public

Citer ce document

"Palace of Sans souci (Millot)", . Extrait de: *Santo Domingo : past and present with a glance at Hayti*, MILOT HAÏTI , , p. 414. Bibliothèque numérique Manioc consulté le 23 novembre 2026. Lien: HTTP://WWW.MANIOC.ORG/IMAGES/HASHA4980C99E9BA6B5A5ED2A3.

© Manioc 2022 - Tous droits réservés