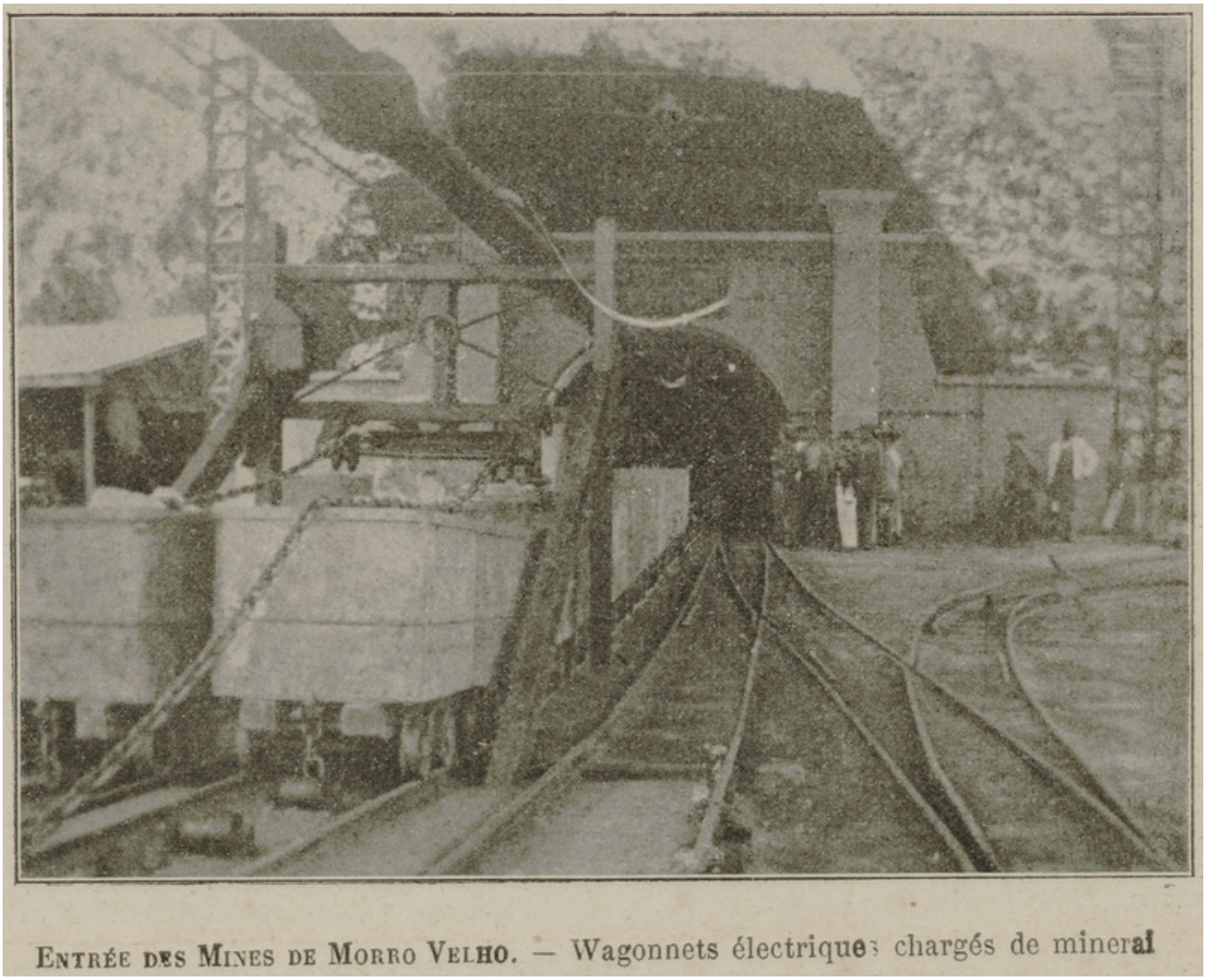

Image

Entrée des Mines de Morro Velho - Wagonnets électriques chargés de minerai

Informations

Extrait:	AU BRÉSIL. ÉTAT DE MINAS GERAES (P. 13)
Provenances:	Bibliothèque Alexandre-Franconie
Type de contenu - document:	Image - Photographie
Base:	Bibliothèque numérique Manioc
Format:	image/jpeg

Mots clés

MINE

BRÉSIL MORRO VELHO MINAS GERAIS

20E SIÈCLE

Conditions d'utilisation

Domaine public

Citer ce document

"Entrée des Mines de Morro Velho - Wagonnets électriques chargés de minerai", . Extrait de: *Au brésil. État de Minas Geraes*, BRÉSIL MORRO VELHO MINAS GERAIS , , p. 13. Bibliothèque numérique Manioc consulté le 22 novembre 2026. Lien: HTTP://WWW.MANIOC.ORG/IMAGES/FRA11278003SI1.

© Manioc 2022 - Tous droits réservés