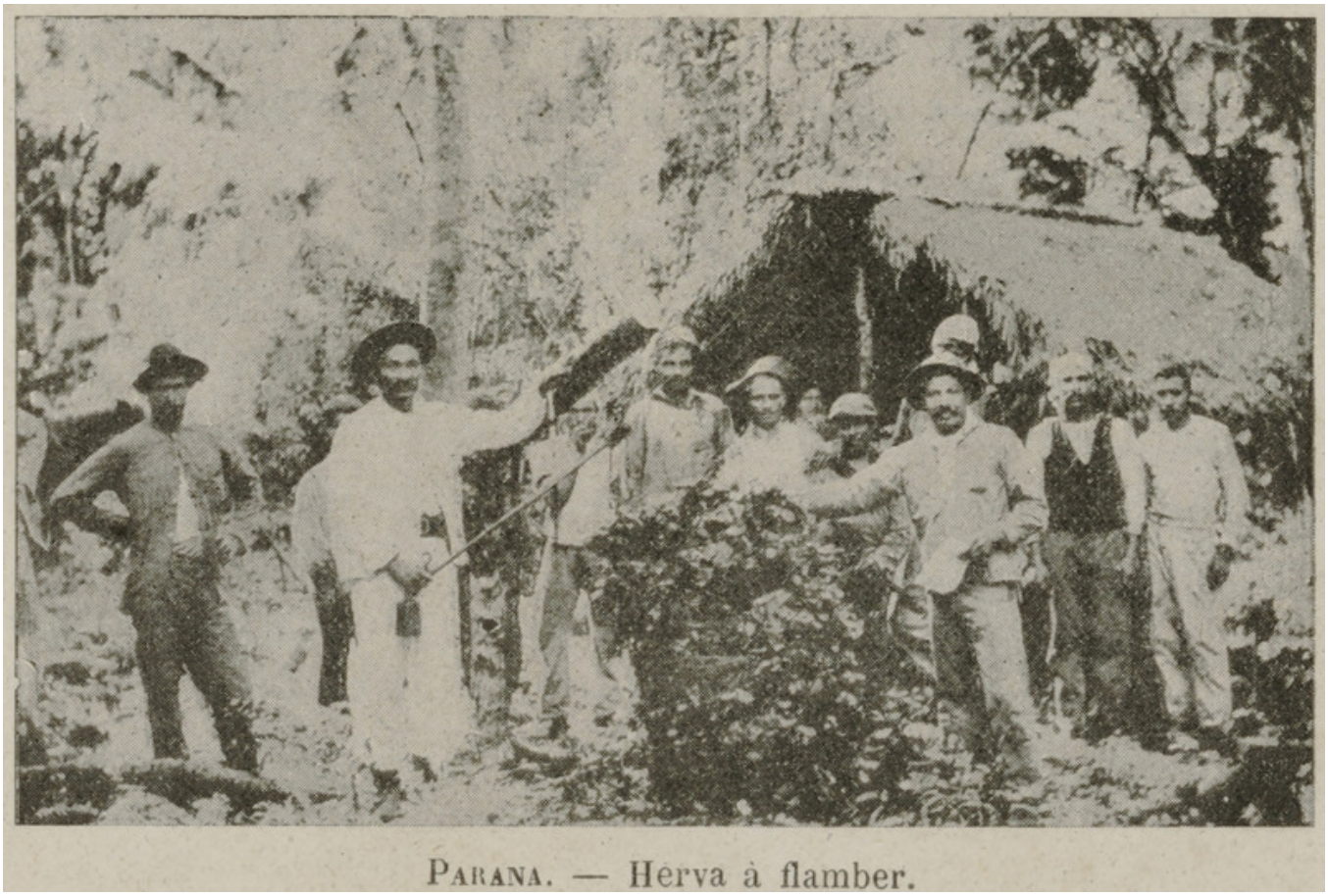

Image

Parana - Herva à flamber

Informations

Extrait:	AU BRÉSIL. ÉTATS DE PARANA ET DE SANTA CATHARINA (P. 22)
Provenances:	Bibliothèque Alexandre-Franconie
Type de contenu - document:	Image - Photographie
Base:	Bibliothèque numérique Manioc
Format:	image/jpeg

Mots clés

HERVA

BRÉSIL PARANÁ

20E SIÈCLE

Conditions d'utilisation

Domaine public

Citer ce document

"Parana - Herva à flamber", . Extrait de: *Au Brésil. États de Parana et de Santa Catharina*, BRÉSIL PARANÁ , , p. 22. Bibliothèque numérique Manioc consulté le 22 novembre 2026. Lien: HTTP://WWW.MANIOC.ORG/IMAGES/FRA112810044I1.

© Manioc 2022 - Tous droits réservés