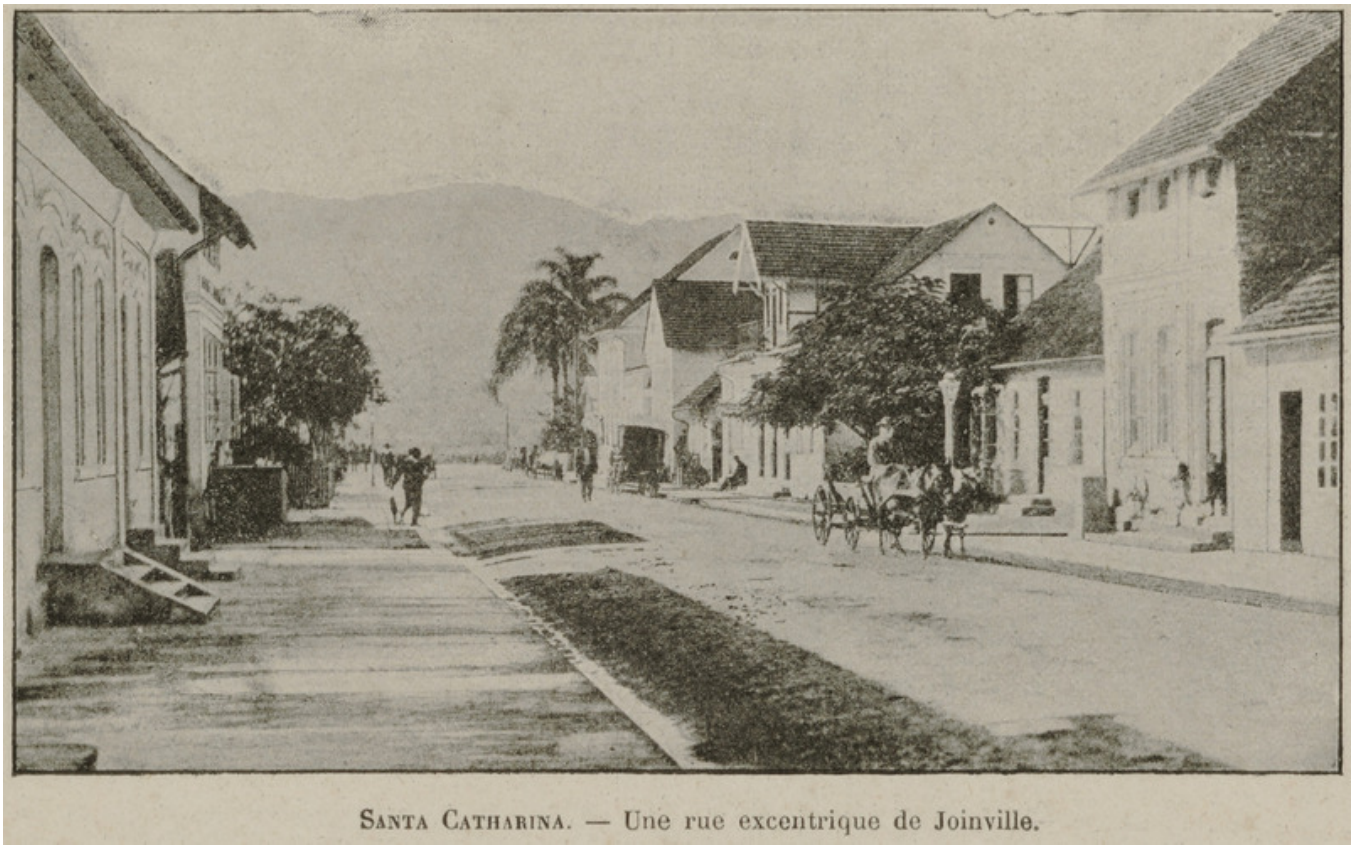

Image

Santa Catharina - Une rue escentrique de Joinville

Informations

Extrait:	AU BRÉSIL, ÉTATS DE PARANA ET DE SANTA CATHARINA (P. 48)
Provenances:	Bibliothèque Alexandre-Franconie
Type de contenu - document:	Image - Photographie
Base:	Bibliothèque numérique Manioc
Format:	image/jpeg

Mots clés

RUE

BRÉSIL SANTA CATARINA JOINVILLE

20E SIÈCLE

Conditions d'utilisation

Domaine public

Citer ce document

"Santa Catharina - Une rue escentrique de Joinville", . Extrait de: *Au Brésil. États de Parana et de Santa Catharina*, BRÉSIL SANTA CATARINA JOINVILLE , , p. 48. Bibliothèque numérique Manioc consulté le 22 novembre 2026. Lien: HTTP://WWW.MANIOC.ORG/IMAGES/FRA112810070I1.

© Manioc 2022 - Tous droits réservés