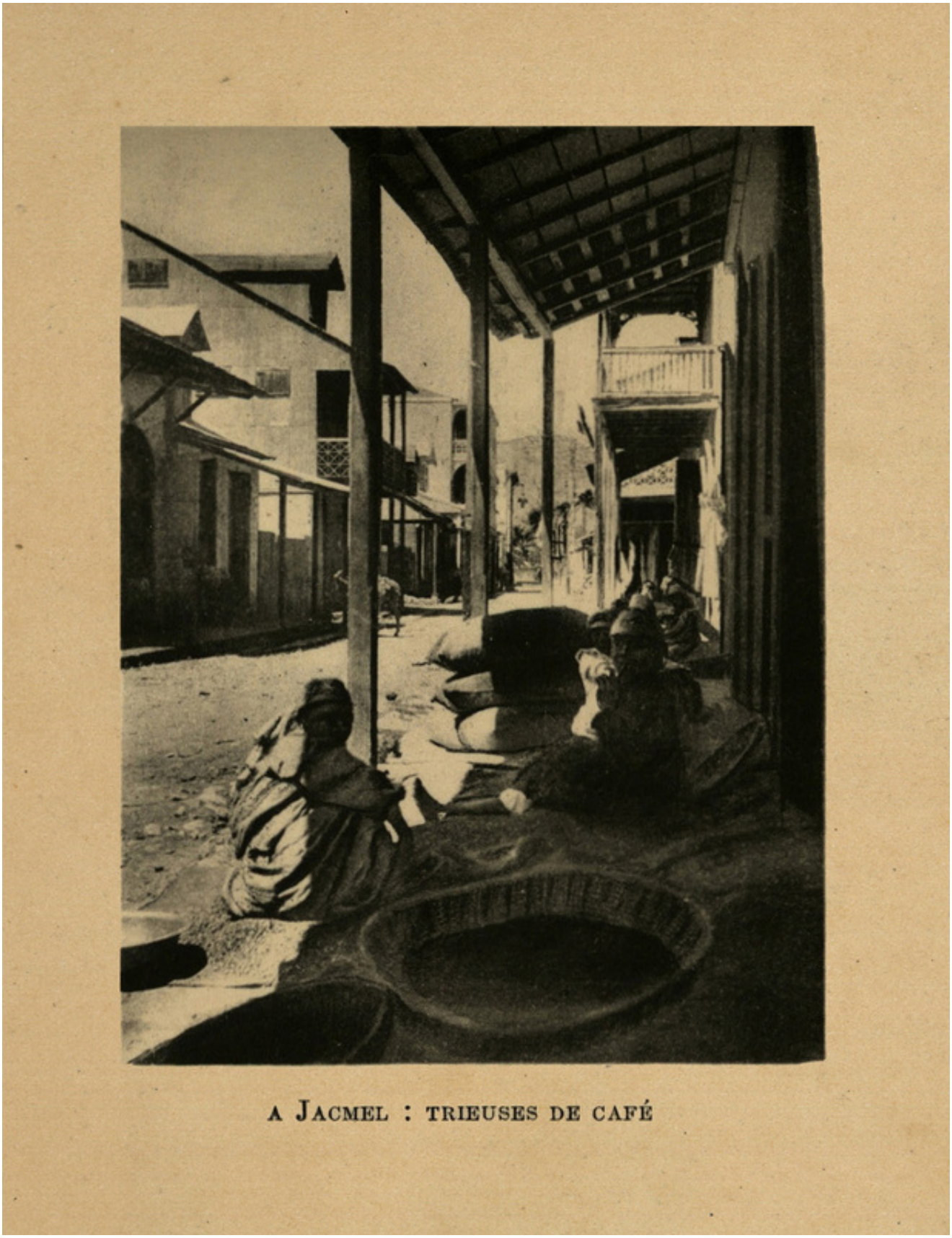

A JACMEL : TRIEUSES DE CAFÉ

Image

A Jacmel, trieuses de café

COULLARD-DESCOS, LÉON-EUGÈNE-AUBIN (1863-1931)

Description

Photographie de femmes triant le café

Informations

Extrait:	EN HAÏTI : PLANTEURS D'AUTREFOIS, NÈGRES D'AUJOURD'HUI (P. 226)
Provenances:	Université des Antilles
Type de contenu - document:	Image - Photographie
Base:	Bibliothèque numérique Manioc
Format:	image/jpeg

Mots clés

CAFÉ

FEMMES

JACMEL

20E SIÈCLE

Conditions d'utilisation

Domaine public

Citer ce document

Coullard-Descos Léon-Eugène-Aubin, "A Jacmel, trieuses de café", . Extrait de: *En Haïti : planteurs d'autrefois, nègres d'aujourd'hui*, JACMEL , , p. 226. Bibliothèque numérique Manioc consulté le 23 novembre 2026. Lien: HTTP://WWW.MANIOC.ORG/IMAGES/HASHF756E848FCF1FDEF15A9F6.

© Manioc 2022 - Tous droits réservés