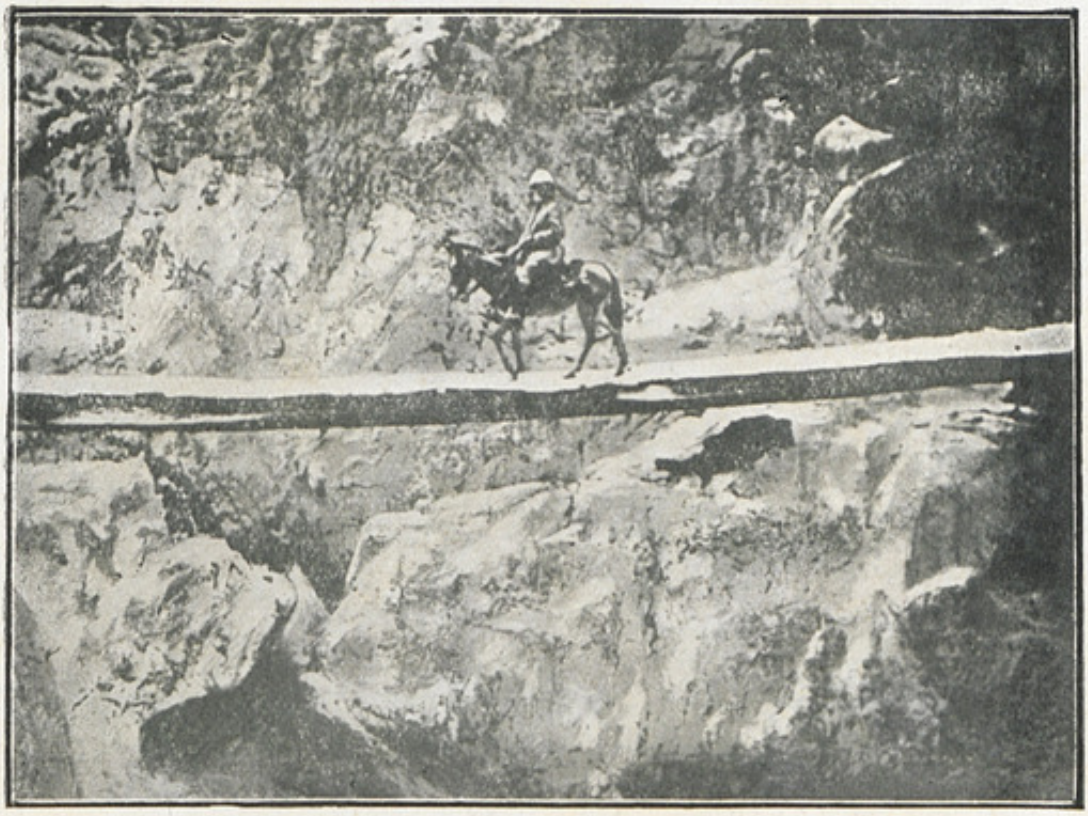

(Photo Exclusive New Agency.)

DANS LES ANDES. — TRAVERSÉE D'UN RAVIN SUR UN TRONC GROSSIÈREMENT ÉQUARRI.



(Photo Exclusive New Agency.)

L'ANACONDA DE L'AMAZONE, LE PLUS GRAND DES REPTILES

Image

Dans les Andes - Traversée d'un ravin sur un tronc grossièrement équarri. L'anaconda de l'Amazone, le plus grand des reptiles

Informations

Extrait:	LES CHASSEURS DE TÊTES DE L'AMAZONE : SEPT ANS D'AVENTURES ET D'EXPLORATIONS DANS LES FORÊTS VIERGES DE L'AMÉRIQUE ÉQUATORIALE : AVEC VINGT ET UNE PHOTOGRAPHIES HORS TEXTE ET UNE CARTE (ENTRE P. 32 ET 33)
Provenances:	Bibliothèque Alexandre-Franconie
Type de contenu - document:	Image - Photographie
Base:	Bibliothèque numérique Manioc
Format:	image/jpeg

Mots clés

RAVIN

FAUNE

Conditions d'utilisation

Domaine public

Citer ce document

"Dans les Andes - Traversée d'un ravin sur un tronc grossièrement équarri. L'anaconda de l'Amazone, le plus grand des reptiles", . Extrait de: *Les chasseurs de têtes de l'Amazone : sept ans d'aventures et d'explorations dans les forêts vierges de l'Amérique équatoriale : avec vingt et une photographies hors texte et une carte*, , , entre p. 32 et 33. Bibliothèque numérique Manioc consulté le 22 novembre 2026. Lien: HTTP://WWW.MANIOC.ORG/IMAGES/FRA12343000 4I1.

© Manioc 2022 - Tous droits réservés