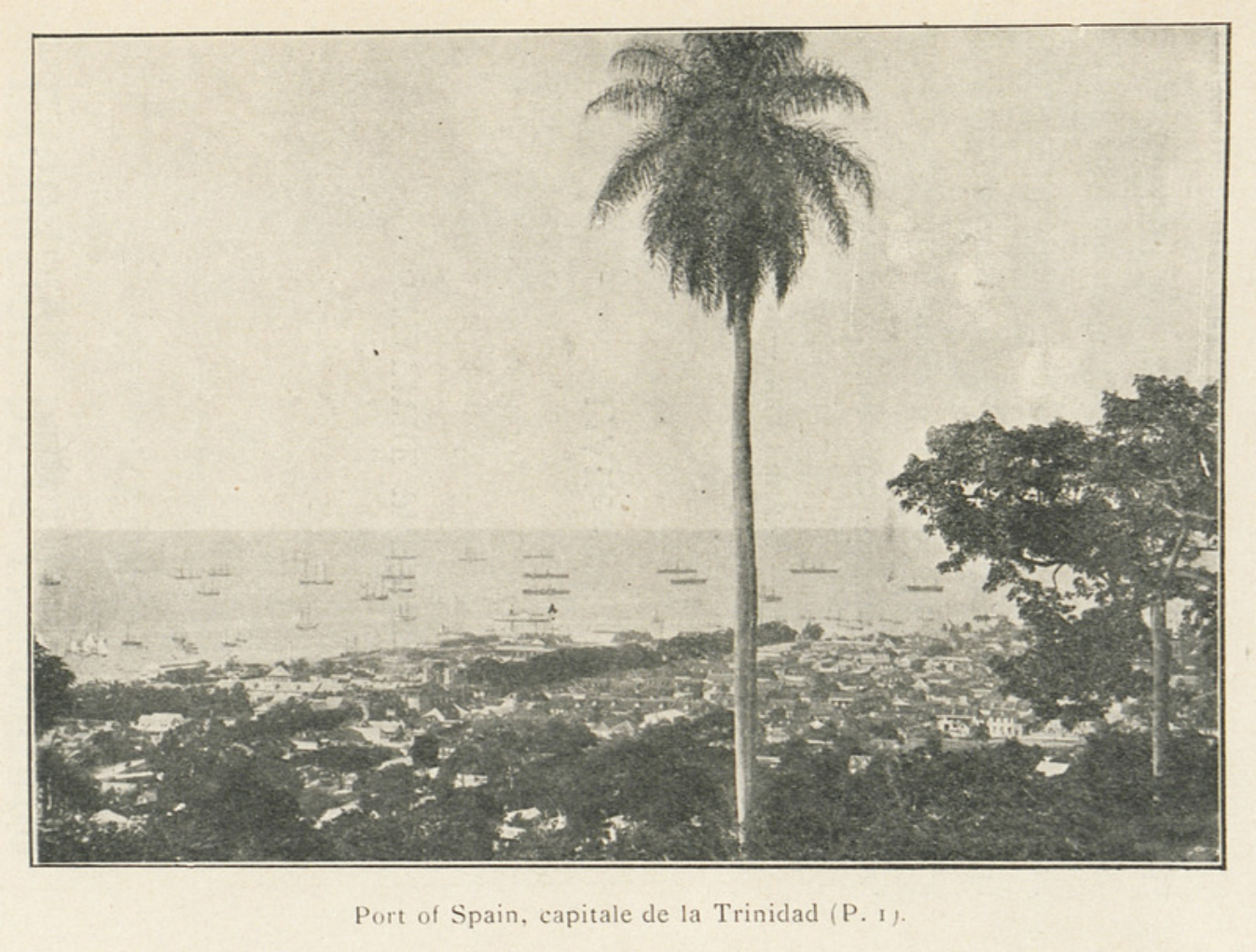

Port of Spain, capitale de la Trinidad (P. 1).

Image

Port of Spain, capitale de la Trinidad

Informations

Extrait:	EXCURSION DANS L'ELDORADO : EL CALLAO (P. 2)
Provenances:	Bibliothèque Alexandre-Franconie
Type de contenu - document:	Image - Photographie
Base:	Bibliothèque numérique Manioc
Format:	image/jpeg

PORT-D'ESPAGNE

20E SIÈCLE

Conditions d'utilisation

Domaine public

Citer ce document

"Port of Spain, capitale de la Trinidad", . Extrait de: *Excursion dans l'Eldorado : El Callao*, PORT-D'ESPAGNE , , p. 2. Bibliothèque numérique Manioc consulté le 22 novembre 2026. Lien: HTTP://WWW.MANIOC.ORG/IMAGES/FRA12350000 2I1.

© Manioc 2022 - Tous droits réservés