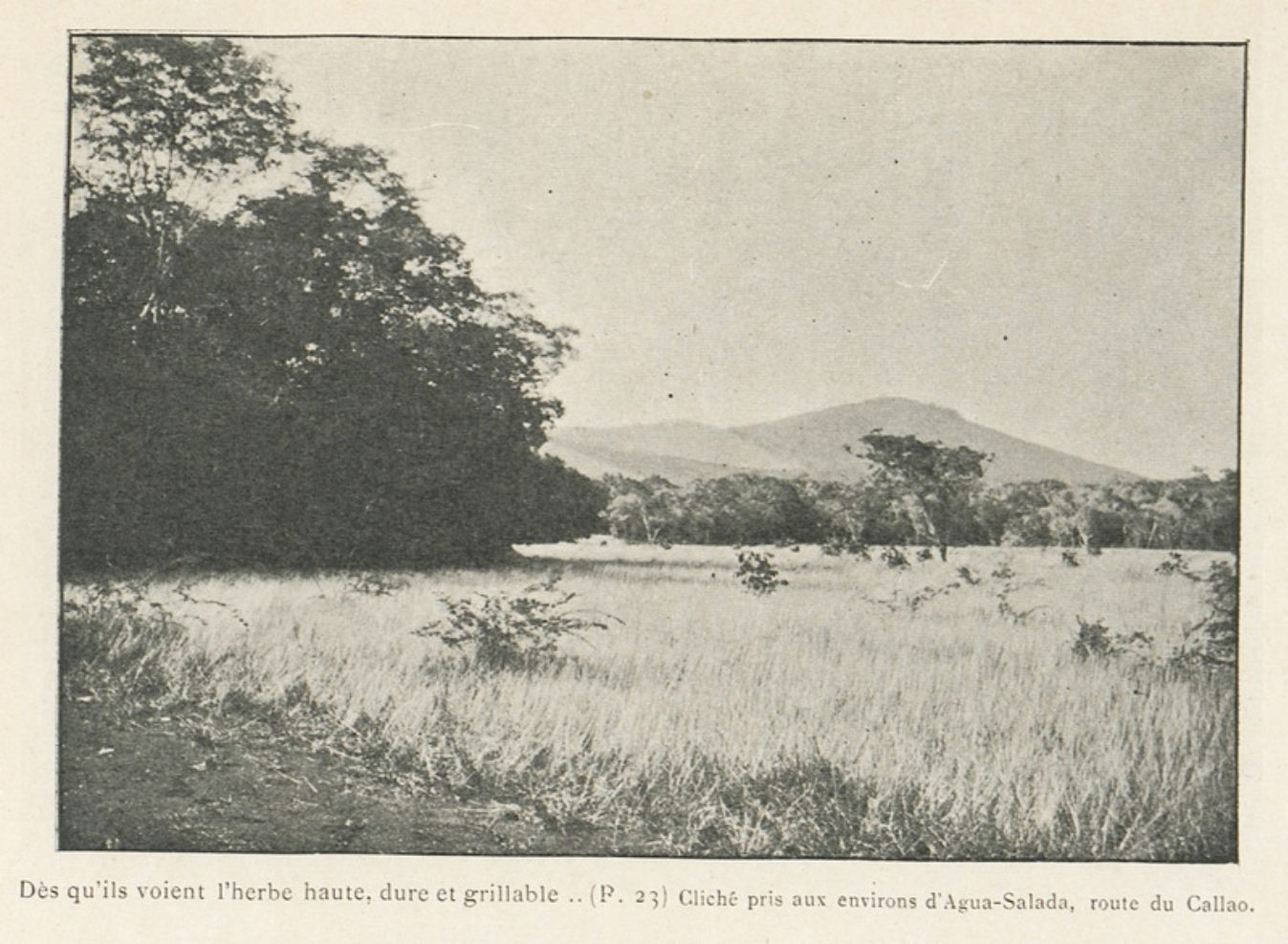

Dès qu'ils voient l'herbe haute, dure et grillable .. (P. 23) Cliché pris aux environs d'Agua-Salada, route du Callao.

Image

Herbe haute dure et grillale

Informations

Extrait:	EXCURSION DANS L'ELDORADO : EL CALLAO (P. 22)
Provenances:	Bibliothèque Alexandre-Franconie
Type de contenu - document:	Image - Photographie
Base:	Bibliothèque numérique Manioc
Format:	image/jpeg

20E SIÈCLE

Conditions d'utilisation

Domaine public

Citer ce document

"Herbe haute dure et grillale", . Extrait de: *Excursion dans l'Eldorado : El Callao*, , , p. 22. Bibliothèque numérique Manioc consulté le 22 novembre 2026. Lien: HTTP://WWW.MANIOC.ORG/IMAGES/FRA12350001 2I1.

© Manioc 2022 - Tous droits réservés