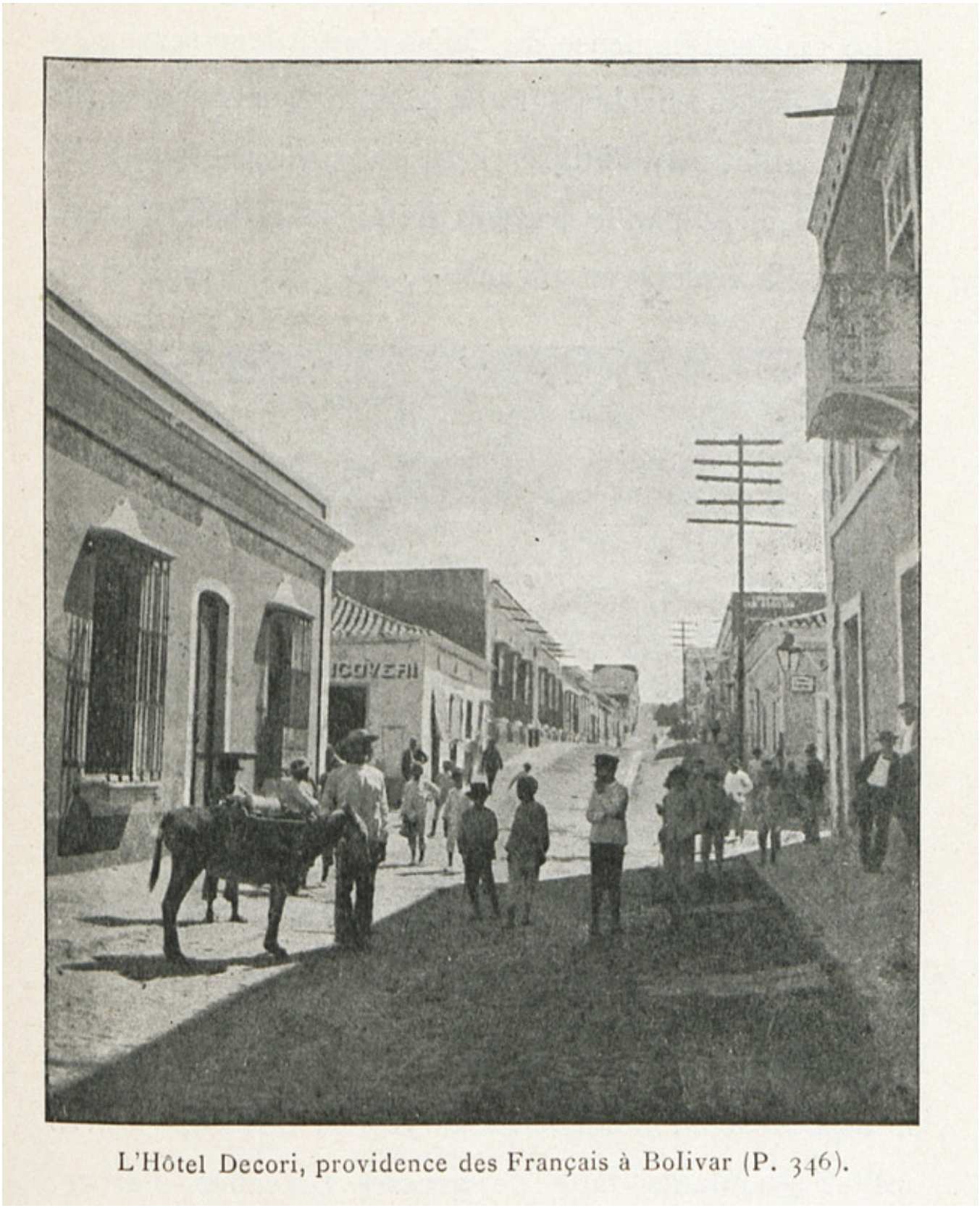

L'Hôtel Decori, providence des Français à Bolivar (P. 346).

Image

L'hôtel Decori, providence des français à Bolivar

Informations

Extrait:	EXCURSION DANS L'ELDORADO : EL CALLAO (P. 351)
Provenances:	Bibliothèque Alexandre-Franconie
Type de contenu - document:	Image - Photographie
Base:	Bibliothèque numérique Manioc
Format:	image/jpeg

Mots clés

MAISON

ARCHITECTURE, URBANISME

VENEZUELA

Conditions d'utilisation

Domaine public

Citer ce document

"L'hôtel Decori, providence des français à Bolivar", . Extrait de: *Excursion dans l'Eldorado : El Callao*, VENEZUELA , , p. 351. Bibliothèque numérique Manioc consulté le 22 novembre 2026. Lien: HTTP://WWW.MANIOC.ORG/IMAGES/FRA12350006 3I1.

© Manioc 2022 - Tous droits réservés