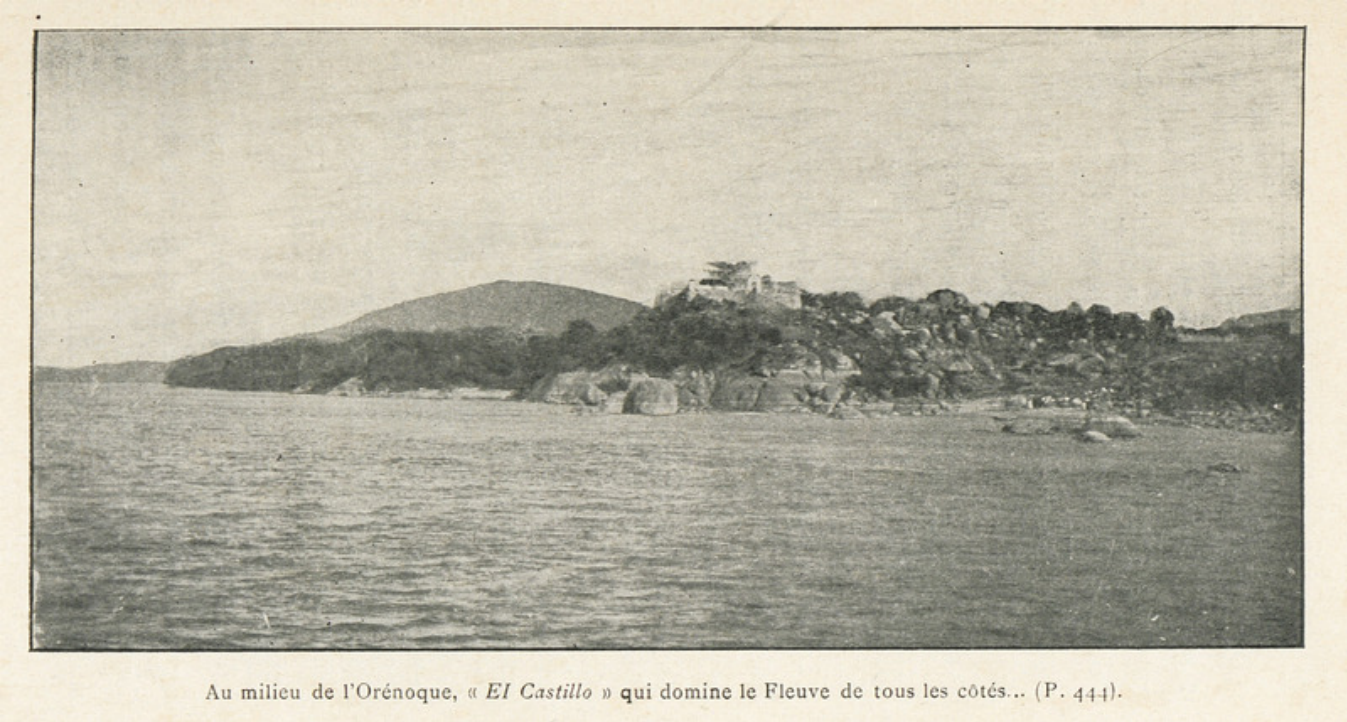

Au milieu de l'Orénoque, « *El Castillo* » qui domine le Fleuve de tous les côtés... (P. 444).

Image

## Au milieu de l'Orénoque « El Castillo » qui domine le fleuve de tous les cotés

## Informations

| | |
|---|---|
| **Extrait:** | EXCURSION DANS L'ELDORADO : EL CALLAO (P. 439) |
| **Provenances:** | Bibliothèque Alexandre-Franconie |
| **Type de contenu - document:** | Image - Photographie |
| **Base:** | Bibliothèque numérique Manioc |
| **Format:** | image/jpeg |

## Mots clés

CROCODILE DE L'ORÉNOQUE

VENEZUELA COLOMBIE

## Conditions d'utilisation

Domaine public

## Citer ce document

"Au milieu de l'Orénoque « El Castillo » qui domine le fleuve de tous les cotés", . Extrait de:*Excursion dans l'Eldorado : El Callao*, VENEZUELA COLOMBIE , , p. 439. Bibliothèque numérique Manioc consulté le 22 novembre 2026. Lien:

HTTP://WWW.MANIOC.ORG/IMAGES/FRA12350008OI1.

© Manioc 2022 - Tous droits réservés