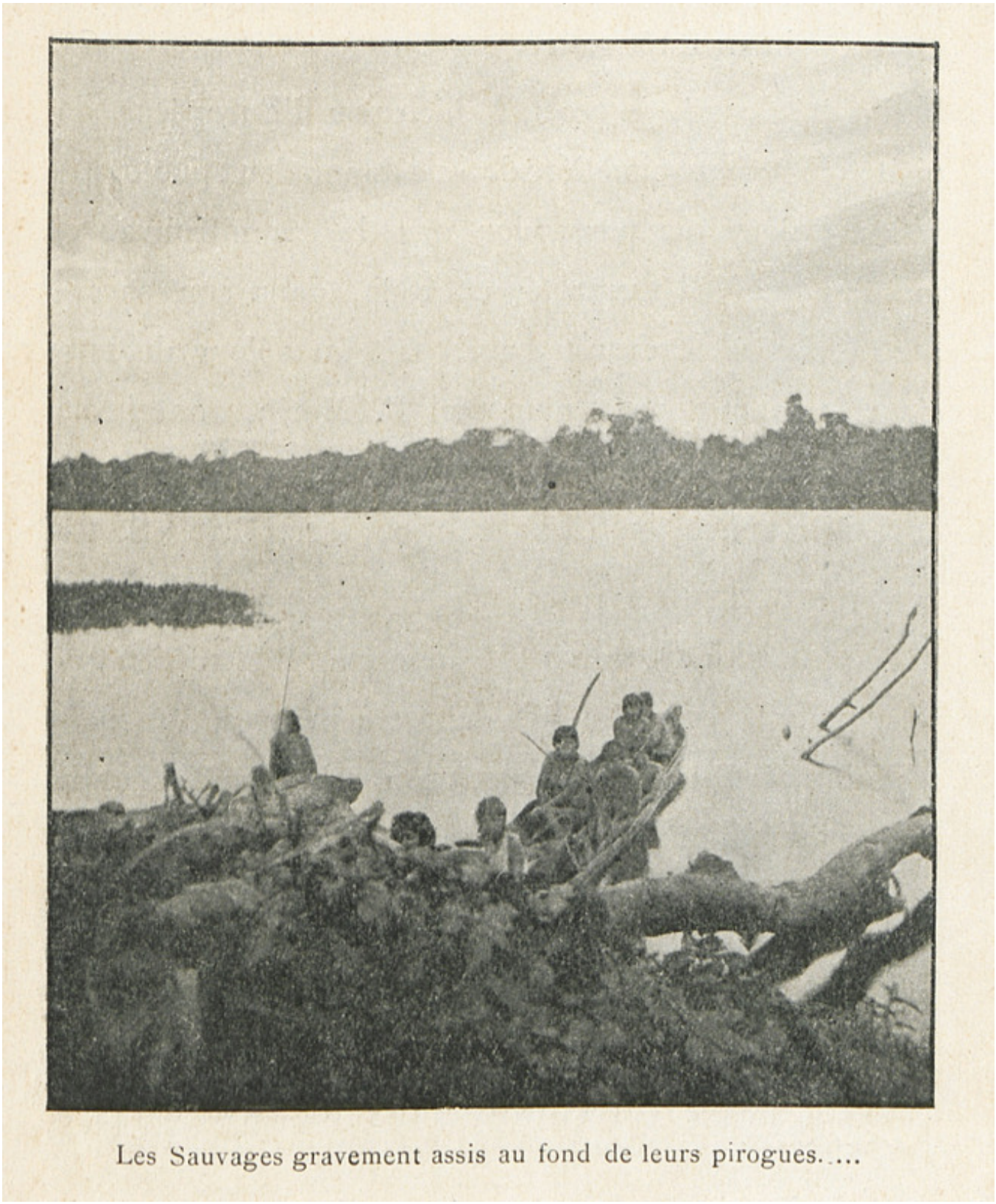

Image

Les sauvages gravement assis au fond de leurs pirogues

Informations

Extrait:	EXCURSION DANS L'ELDORADO : EL CALLAO (P. 451)
Provenances:	Bibliothèque Alexandre-Franconie
Type de contenu - document:	Image - Photographie
Base:	Bibliothèque numérique Manioc
Format:	image/jpeg

Mots clés

INDIENS D'AMÉRIQUE

COURS D'EAU

Conditions d'utilisation

Domaine public

Citer ce document

"Les sauvages gravement assis au fond de leurs pirogues", . Extrait de: *Excursion dans l'Eldorado : El Callao*, , , p. 451. Bibliothèque numérique Manioc consulté le 22 novembre 2026. Lien: HTTP://WWW.MANIOC.ORG/IMAGES/FRA12350008 3I1.

© Manioc 2022 - Tous droits réservés