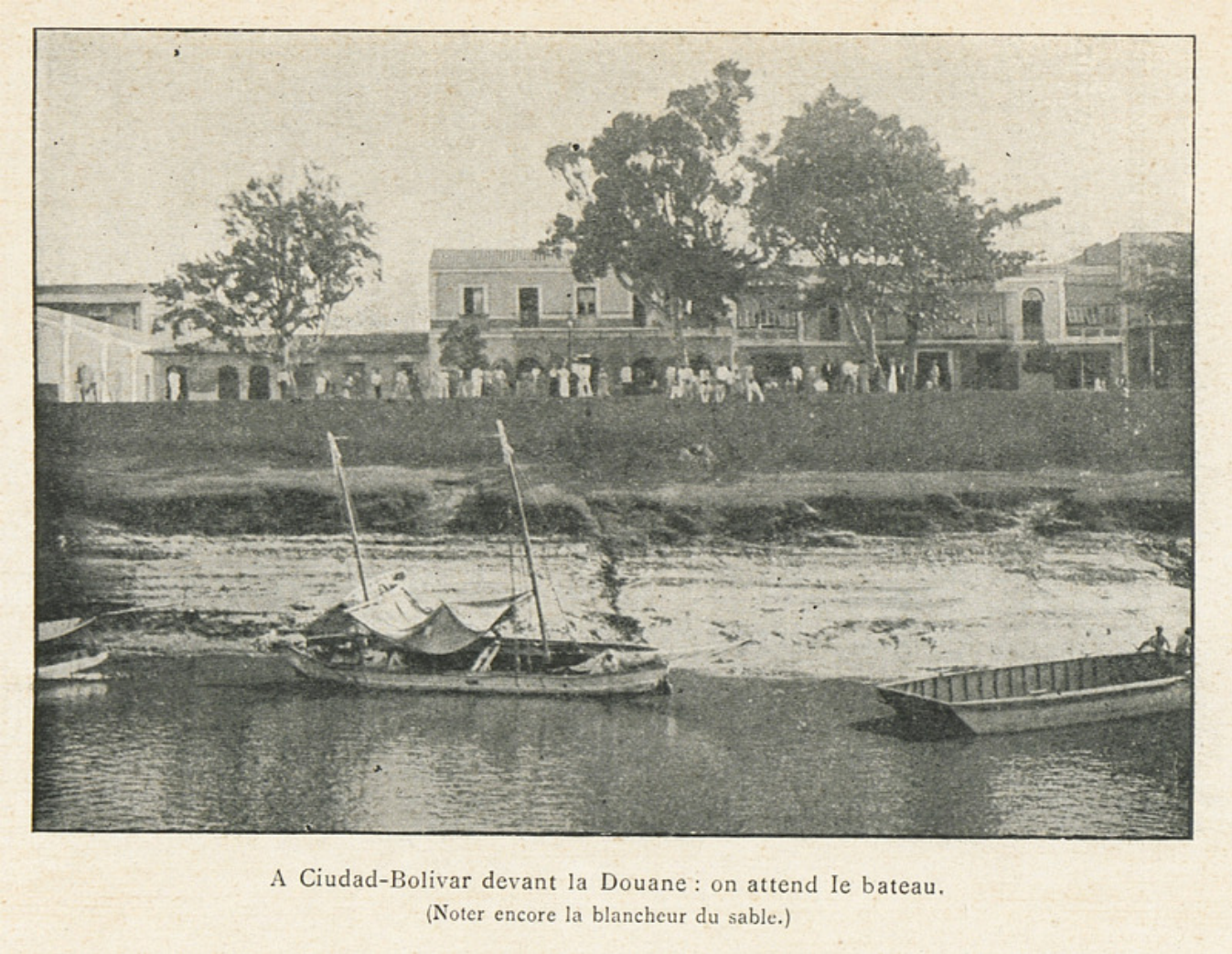

A Ciudad-Bolivar devant la Douane : on attend le bateau.
(Noter encore la blancheur du sable.)

Image

A Ciudad-Bolivar devant la douane : on attend le bateau

Informations

Extrait:	EXCURSION DANS L'ELDORADO : EL CALLAO (P. 463)
Provenances:	Bibliothèque Alexandre-Franconie
Type de contenu - document:	Image - Photographie
Base:	Bibliothèque numérique Manioc
Format:	image/jpeg

VENEZUELA

Conditions d'utilisation

Domaine public

Citer ce document

"A Ciudad-Bolivar devant la douane : on attend le bateau", . Extrait de: *Excursion dans l'Eldorado : El Callao*, VENEZUELA , , p. 463. Bibliothèque numérique Manioc consulté le 22 novembre 2026. Lien: HTTP://WWW.MANIOC.ORG/IMAGES/FRA12350008911.

© Manioc 2022 - Tous droits réservés