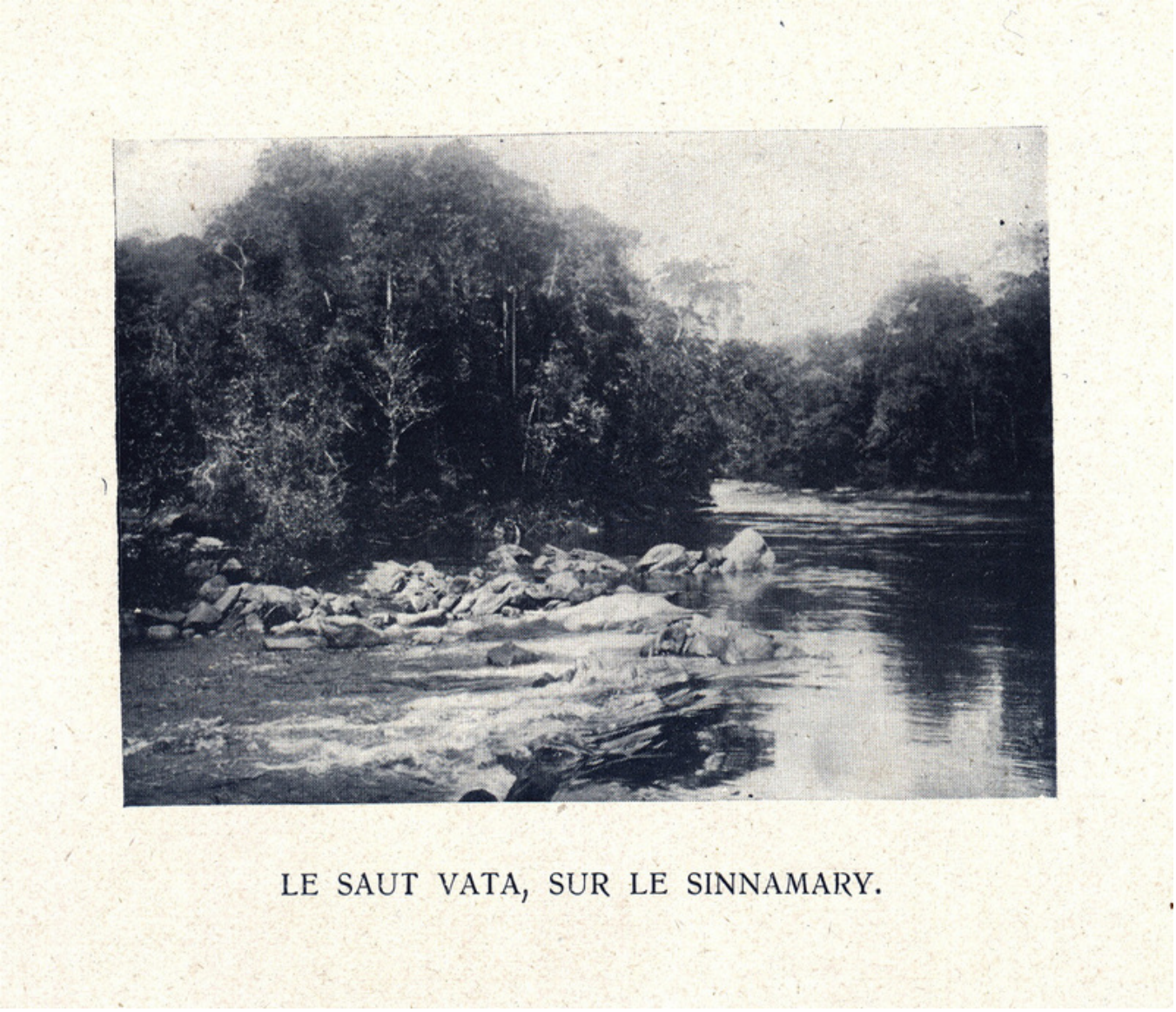

Image

Le saut Vata, sur le Sinnamary

Informations

Extrait:	LA GUYANE FRANÇAISE EN 1902 (P. 60)
Provenances:	Université des Antilles
Type de contenu - document:	Image - Photographie
Base:	Bibliothèque numérique Manioc
Format:	image/jpeg

Mots clés

FLEUVE

SAUT

SAUT VATA GUYANE FRANÇAISE LE SINNAMARY FLEUVE

20E SIÈCLE

Conditions d'utilisation

Domaine public

Citer ce document

"Le saut Vata, sur le Sinnamary", . Extrait de: *La Guyane Française en 1902*, SAUT VATA GUYANE FRANÇAISE LE SINNAMARY FLEUVE , , p. 60. Bibliothèque numérique Manioc consulté le 23 novembre 2026. Lien: HTTP://WWW.MANIOC.ORG/IMAGES/HASH01E74145CDEF2E1D793811CB.

© Manioc 2022 - Tous droits réservés