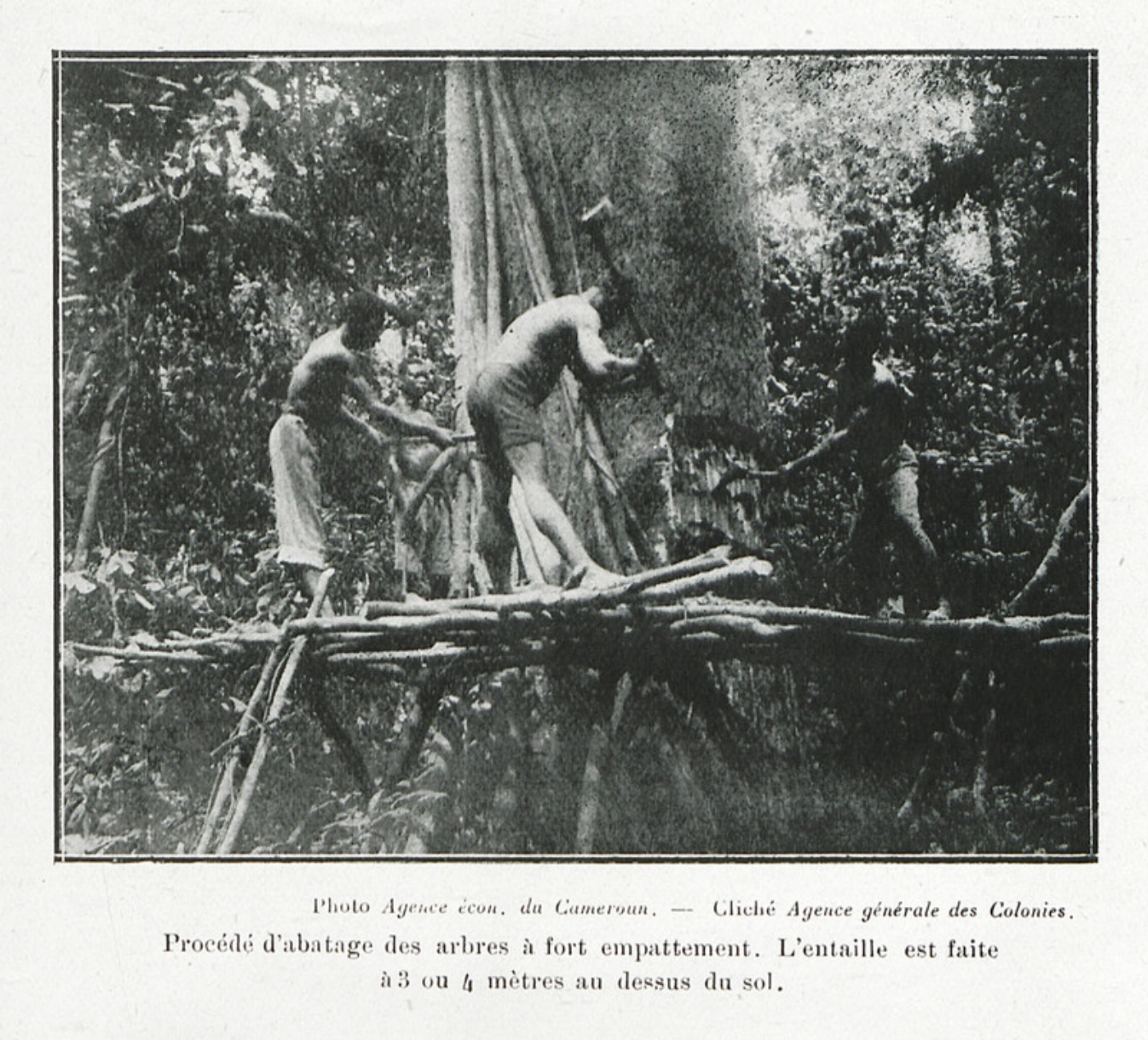

Photo *Agence écon. du Cameroun.* — Cliché *Agence générale des Colonies.*

Procédé d'abatage des arbres à fort empattement. L'entaille est faite à 3 ou 4 mètres au dessus du sol.

Image

Procédé d'abatage des arbres à fort empattement. L'entaille est faite à 3 ou 4 mètres au dessus du sol

AGENCE ÉCONOMIQUE DU CAMEROUN AGENCE DE LA FRANCE D'OUTRE-MER

Informations

Extrait:	NOS BOIS COLONIAUX (ENTRE P. 26 ET P. 27)
Provenances:	Archives territoriales de Guyane
Type de contenu - document:	Image - Photographie
Base:	Bibliothèque numérique Manioc

Format: image/jpeg

Mots clés

EXPLOITATION FORESTIÈRE

BÛCHERON

CAMEROUN

20E SIÈCLE

Conditions d'utilisation

Domaine public

Citer ce document

Agence économique du Cameroun, Agence de la France d'outre-mer, "Procédé d'abatage des arbres à fort empattement. L'entaille est faite à 3 ou 4 mètres au dessus du sol", . Extrait de: *Nos bois coloniaux*, CAMEROUN , , entre p. 26 et p. 27. Bibliothèque numérique Manioc consulté le 22 novembre 2026. Lien: HTTP://WWW.MANIOC.ORG/IMAGES/GAD12017002I1.

© Manioc 2022 - Tous droits réservés