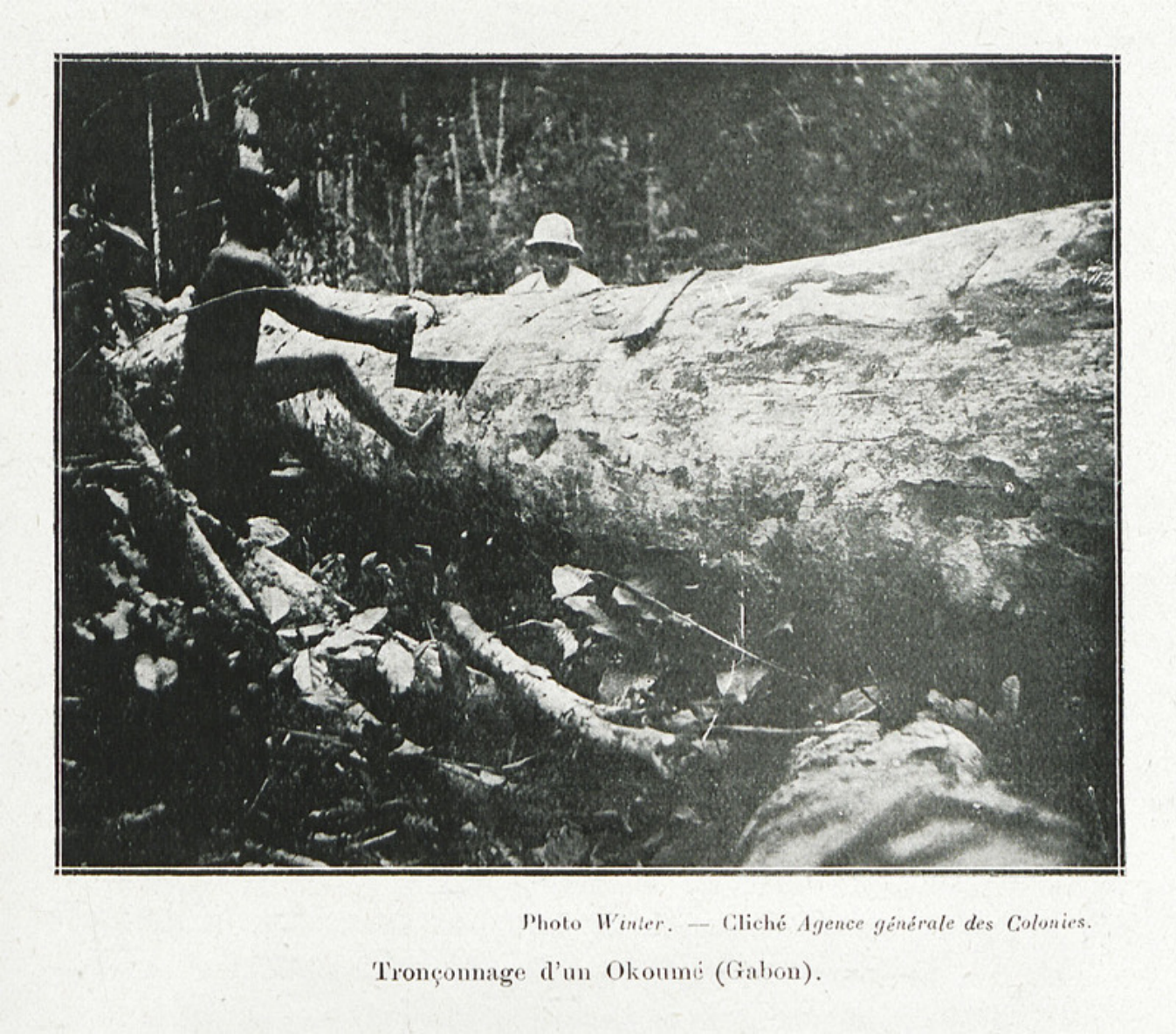

Photo *Winter*. — Cliché *Agence générale des Colonies*.

Tronçonnage d'un Okoumé (Gabon).

Image

Tronçonnage d'un Okoumé (Gabon)

WINTER AGENCE DE LA FRANCE D'OUTRE-MER

Informations

Extrait:	NOS BOIS COLONIAUX (ENTRE P. 40 ET P. 41)
Provenances:	Archives territoriales de Guyane
Type de contenu - document:	Image - Photographie
Base:	Bibliothèque numérique Manioc
Format:	image/jpeg

Mots clés

BÛCHERON

EXPLOITATION FORESTIÈRE

GABON

20E SIÈCLE

Conditions d'utilisation

Domaine public

Citer ce document

Winter, Agence de la France d'outre-mer, "Tronçonnage d'un Okoumé (Gabon)", . Extrait de: *Nos bois coloniaux*, GABON , , entre p. 40 et p. 41. Bibliothèque numérique Manioc consulté le 22 novembre 2026. Lien: HTTP://WWW.MANIOC.ORG/IMAGES/GAD120170004I1.

© Manioc 2022 - Tous droits réservés