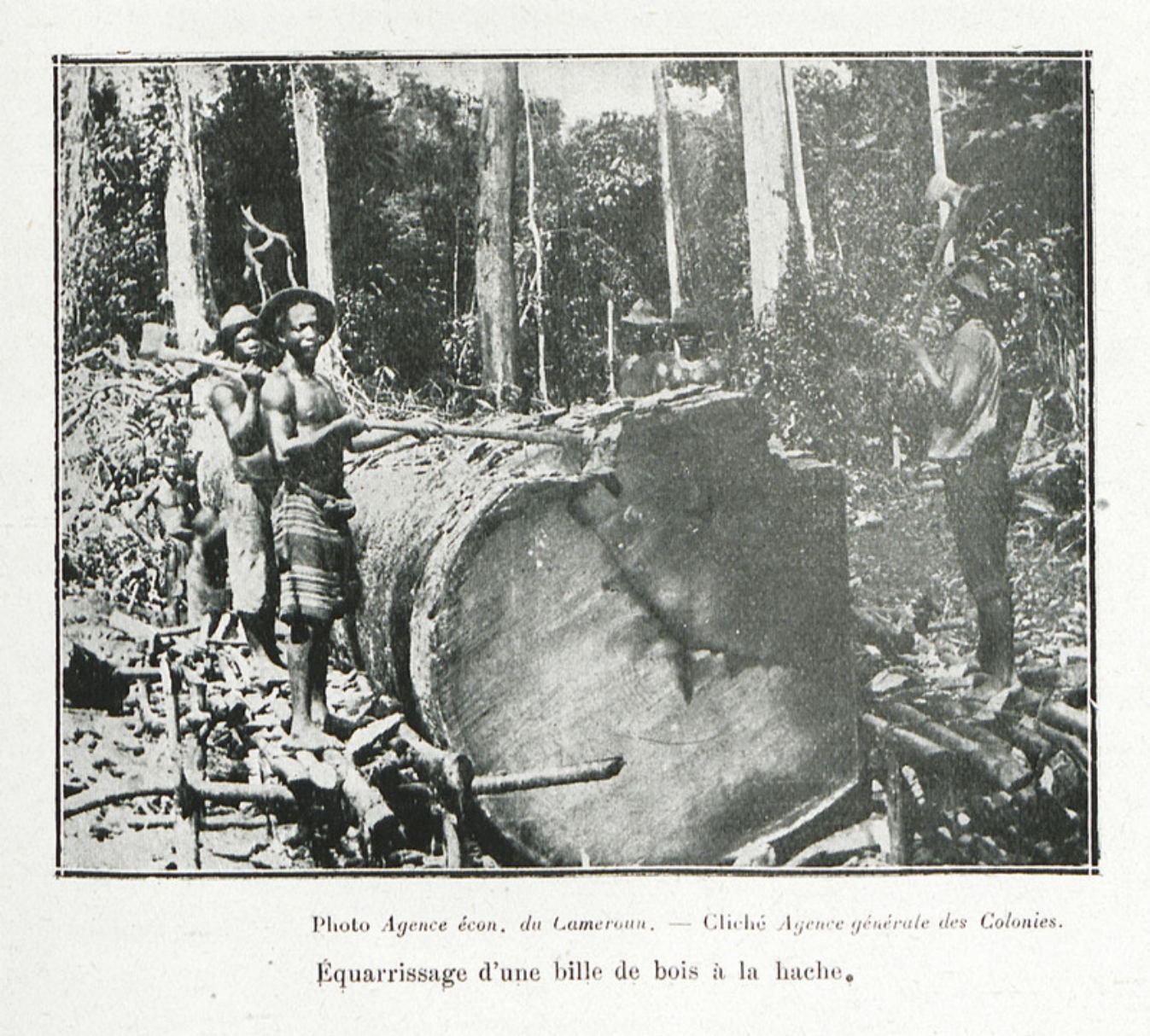

Photo *Agence écon. du Cameroun.* — Cliché *Agence générale des Colonies.*

Équarrissage d'une bille de bois à la hache.

Image

## Equarrissage d'une bille de bois à la hache

AGENCE ÉCONOMIQUE DU CAMEROUN AGENCE DE LA FRANCE D'OUTRE-MER

# Informations

| | |
|---|---|
| **Extrait:** | NOS BOIS COLONIAUX (ENTRE P. 40 ET P. 41) |
| **Provenances:** | Archives territoriales de Guyane |
| **Type de contenu - document:** | Image - Photographie |
| **Base:** | Bibliothèque numérique Manioc |
| **Format:** | image/jpeg |

## Mots clés

BÛCHERON

EXPLOITATION FORESTIÈRE

CAMEROUN

20E SIÈCLE

## Conditions d'utilisation

Domaine public

## Citer ce document

Agence économique du Cameroun, Agence de la France d'outre-mer, "Equarrissage d'une bille de bois à la hache", . Extrait de: *Nos bois coloniaux*, CAMEROUN , , entre p. 40 et p. 41. Bibliothèque numérique Manioc consulté le 22 novembre 2026. Lien: HTTP://WWW.MANIOC.ORG/IMAGES/GAD120170004I2.

© Manioc 2022 - Tous droits réservés