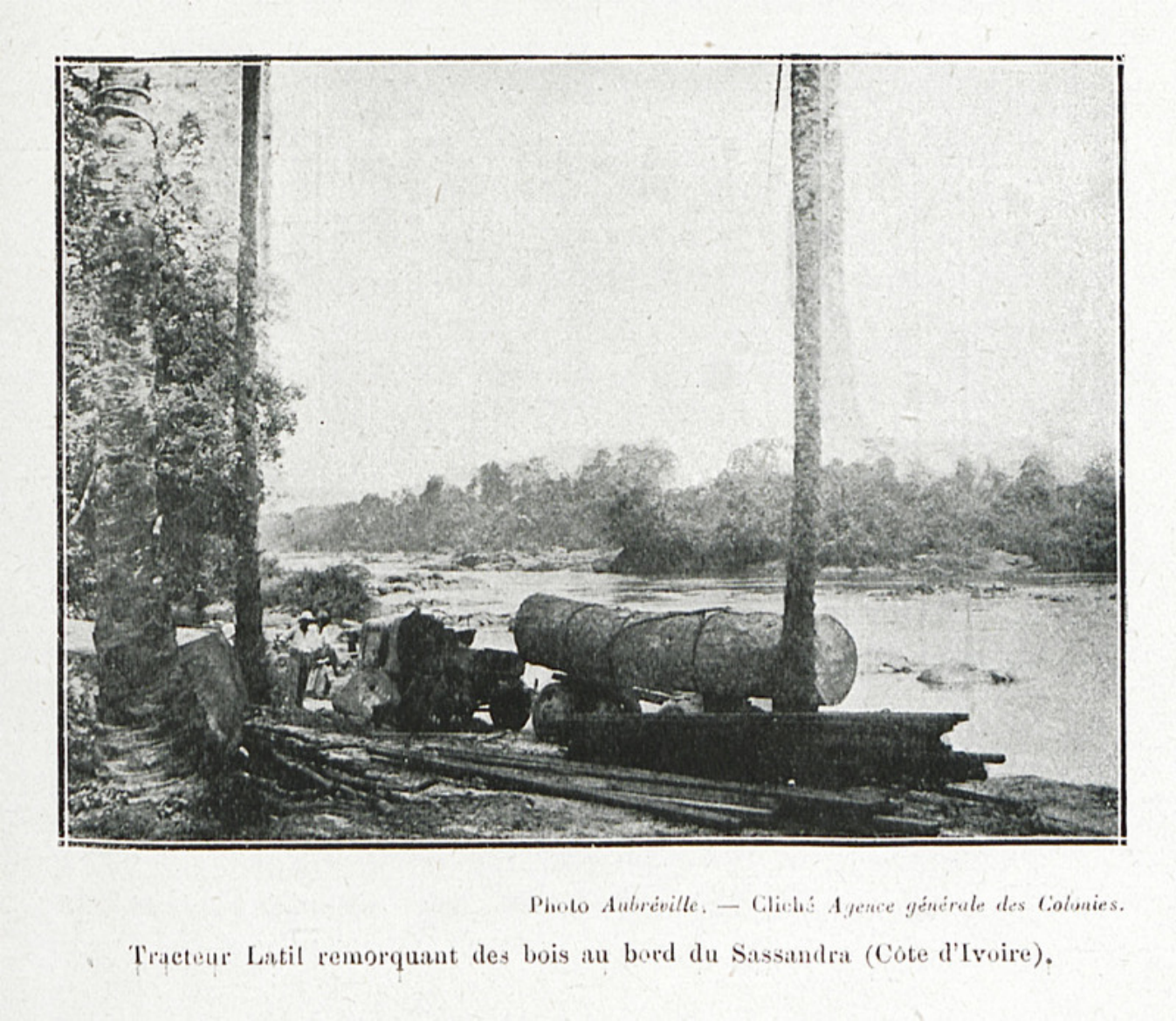

Photo *Aubréville*. — Cliché *Agence générale des Colonies*.

Tracteur Latil remorquant des bois au bord du Sassandra (Côte d'Ivoire).

Image

Tracteur Latil remorquant des bois au bord du Sassandra (Côte d'Ivoire)

AUBRÉVILLE AGENCE DE LA FRANCE D'OUTRE-MER

Informations

Extrait:	NOS BOIS COLONIAUX (ENTRE P. 92 ET P. 93)
Provenances:	Archives territoriales de Guyane
Type de contenu - document:	Image - Photographie
Base:	Bibliothèque numérique Manioc
Format:	image/jpeg

Mots clés

EXPLOITATION FORESTIÈRE

CÔTE D'IVOIRE

20E SIÈCLE

Conditions d'utilisation

Domaine public

Citer ce document

Aubréville, Agence de la France d'outre-mer, "Tracteur Latil remorquant des bois au bord du Sassandra (Côte d'Ivoire)", . Extrait de: *Nos bois coloniaux*, CÔTE D'IVOIRE , , entre p. 92 et p. 93. Bibliothèque numérique Manioc consulté le 22 novembre 2026. Lien: HTTP://WWW.MANIOC.ORG/IMAGES/GAD120170009I2.

© Manioc 2022 - Tous droits réservés