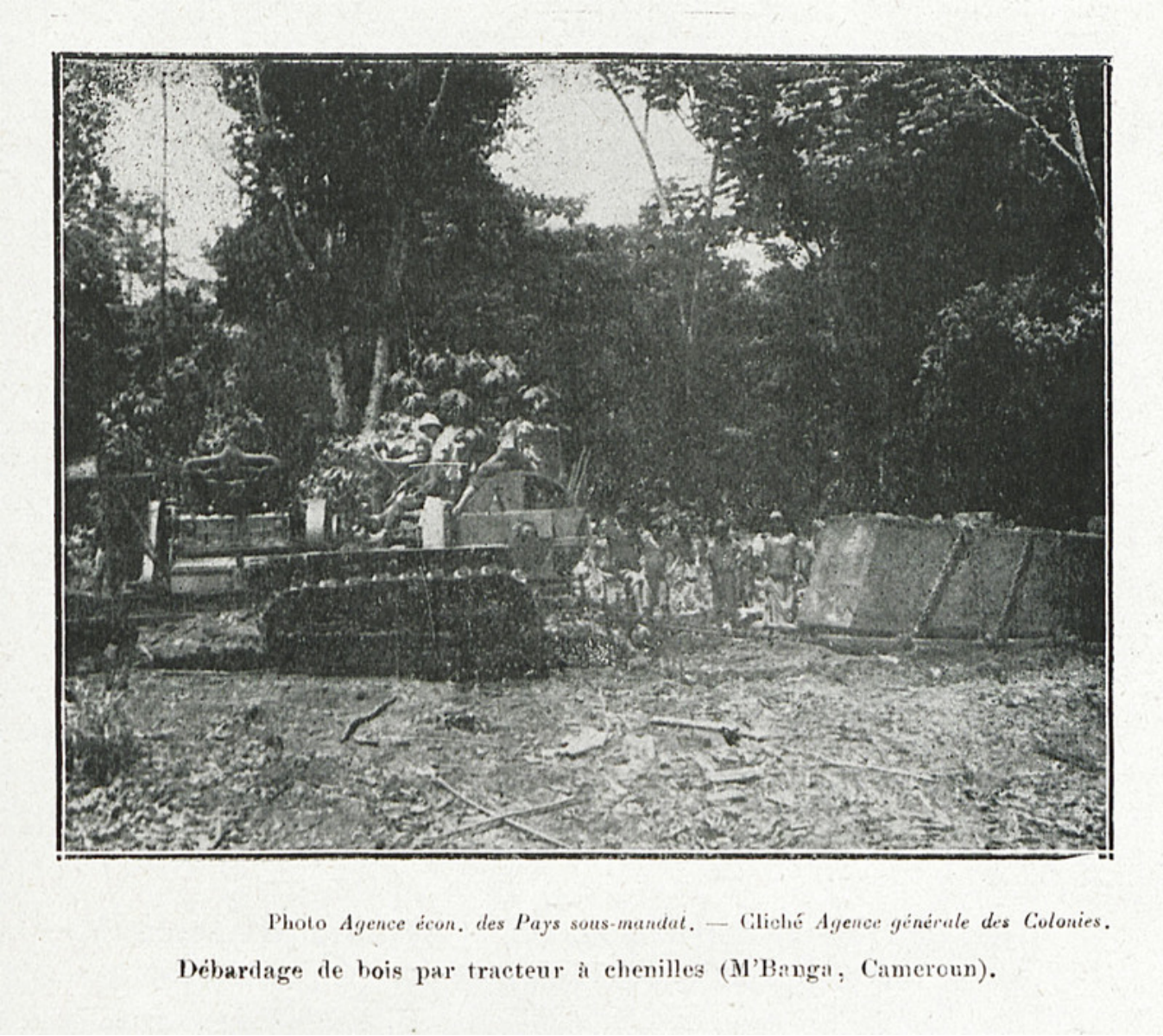

Photo *Agence écon. des Pays sous-mandat.* — Cliché *Agence générale des Colonies.*

Débardage de bois par tracteur à chenilles (M'Banga, Cameroun).

Image

Débardage de bois par tracteur à chenilles (M'Banga, Cameroun)

AGENCE DE LA FRANCE D'OUTRE-MER

Informations

Extrait:	NOS BOIS COLONIAUX (ENTRE P. 102 ET P. 103)
Provenances:	Archives territoriales de Guyane
Type de contenu - document:	Image - Photographie
Base:	Bibliothèque numérique Manioc
Format:	image/jpeg

Mots clés

EXPLOITATION FORESTIÈRE

CAMEROUN

20E SIÈCLE

Conditions d'utilisation

Domaine public

Citer ce document

Agence de la France d'outre-mer, "Débardage de bois par tracteur à chenilles (M'Banga, Cameroun)", . Extrait de: *Nos bois coloniaux*, CAMEROUN , , entre p. 102 et p. 103. Bibliothèque numérique Manioc consulté le 22 novembre 2026. Lien: HTTP://WWW.MANIOC.ORG/IMAGES/GAD12017001OI1.

© Manioc 2022 - Tous droits réservés