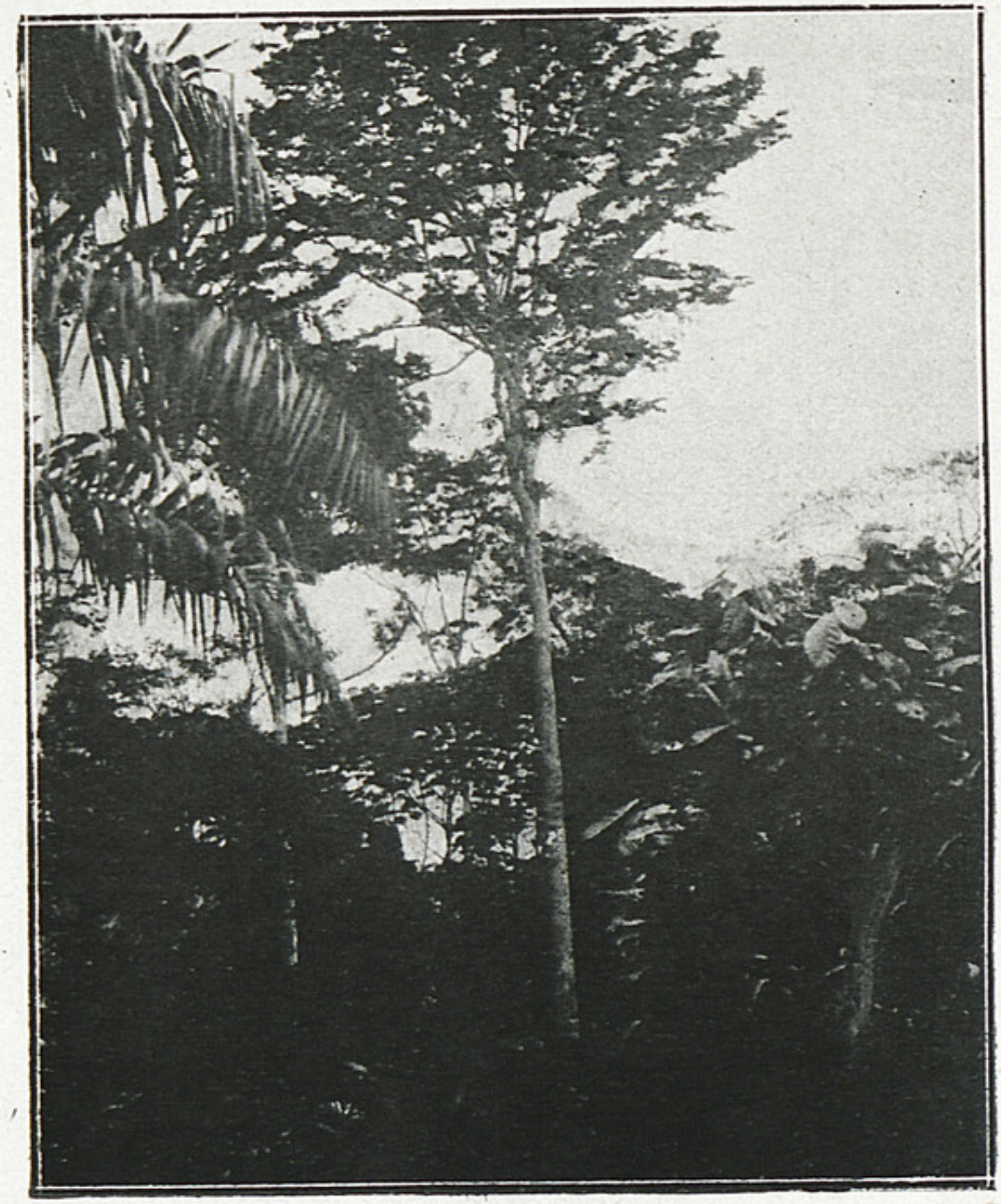

Cliché *Agence générale des Colonies.*

Kévazingo. (Cameroun).

Image

Kévazingo. (Cameroun)

AGENCE DE LA FRANCE D'OUTRE-MER

Informations

Extrait:	NOS BOIS COLONIAUX (ENTRE P. 180 ET P. 181)
Provenances:	Archives territoriales de Guyane
Type de contenu - document:	Image - Photographie
Base:	Bibliothèque numérique Manioc
Format:	image/jpeg

Mots clés

EXPLOITATION FORESTIÈRE

FLORE

CAMEROUN

20E SIÈCLE

Conditions d'utilisation

Domaine public

Citer ce document

Agence de la France d'outre-mer, "Kévazingo. (Cameroun)", . Extrait de: *Nos bois coloniaux*, CAMEROUN , , entre p. 180 et p. 181. Bibliothèque numérique Manioc consulté le 22 novembre 2026. Lien: HTTP://WWW.MANIOC.ORG/IMAGES/GAD12017001712.

© Manioc 2022 - Tous droits réservés