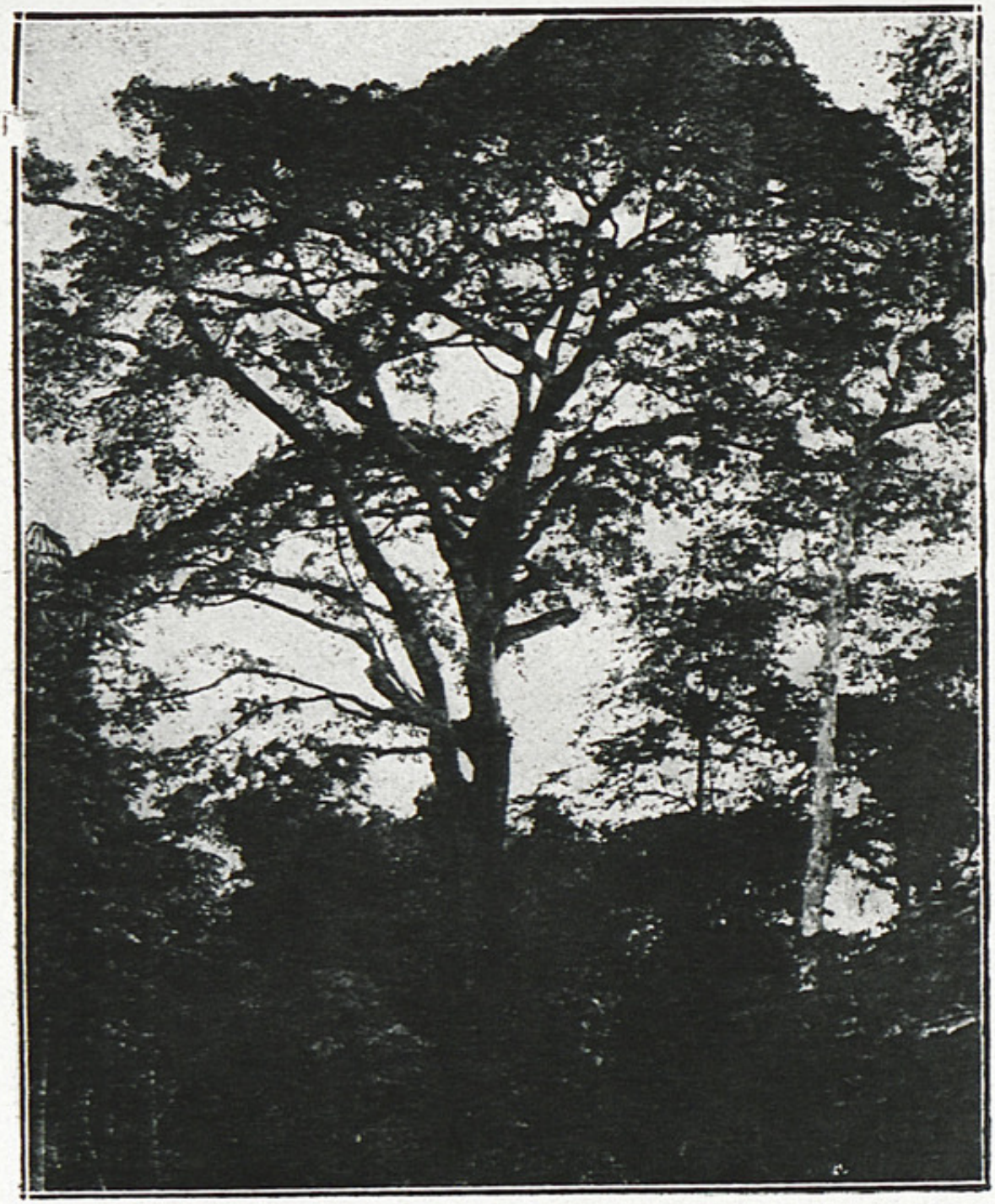

Photo *Agc. écon. des Territoires sous mandat.* — Cliché *Agence générale des Colonies.*

Moabi. (Cameroun).

Image

Moabi (Cameroun)

AGENCE DE LA FRANCE D'OUTRE-MER

Informations

Extrait:	NOS BOIS COLONIAUX (ENTRE P. 194 ET P. 195)
Provenances:	Archives territoriales de Guyane
Type de contenu - document:	Image - Photographie
Base:	Bibliothèque numérique Manioc
Format:	image/jpeg

Mots clés

EXPLOITATION FORESTIÈRE

FLORE

CAMEROUN

20E SIÈCLE

Conditions d'utilisation

Domaine public

Citer ce document

Agence de la France d'outre-mer, "Moabi (Cameroun)", . Extrait de: *Nos bois coloniaux*, CAMEROUN , , entre p. 194 et p. 195. Bibliothèque numérique Manioc consulté le 22 novembre 2026. Lien: HTTP://WWW.MANIOC.ORG/IMAGES/GAD120170018I1.

© Manioc 2022 - Tous droits réservés