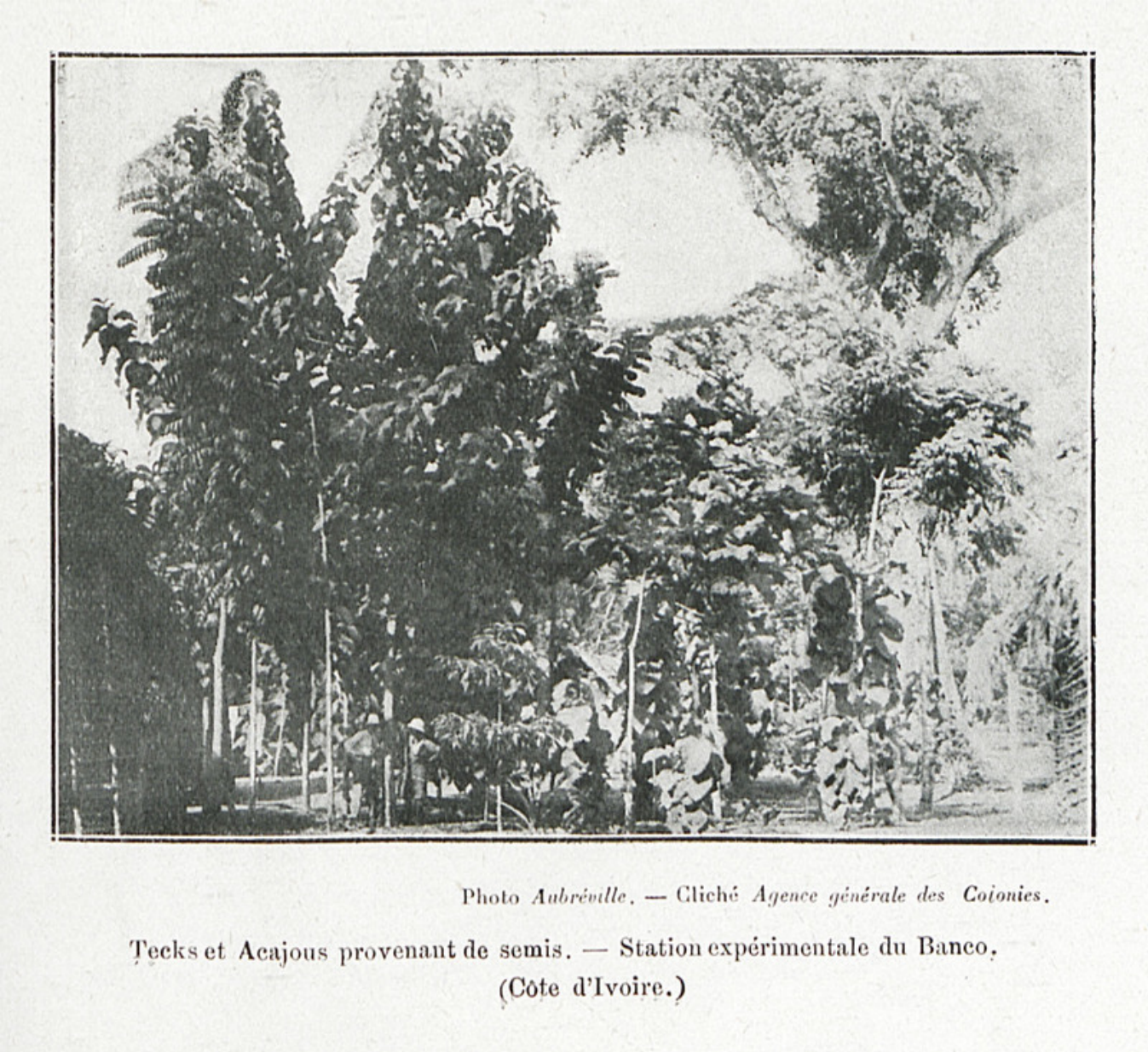

Photo *Aubréville*. — Cliché *Agence générale des Colonies*.

Tecks et Acajous provenant de semis. — Station expérimentale du Banco, (Côte d'Ivoire.)

Image

Tecks et Acajous provenant de semis. - Station expérimentale du Banco (Côte d'Ivoire)

AUBRÉVILLE AGENCE DE LA FRANCE D'OUTRE-MER

Informations

Extrait:	NOS BOIS COLONIAUX (ENTRE P. 258 ET P. 259)
Provenances:	Archives territoriales de Guyane
Type de contenu - document:	Image - Photographie
Base:	Bibliothèque numérique Manioc
	image/jpeg

Format:

Mots clés

SYLVICULTURE

FLORE

CÔTE D'IVOIRE

20E SIÈCLE

Conditions d'utilisation

Domaine public

Citer ce document

Aubréville, Agence de la France d'outre-mer, "Tecks et Acajous provenant de semis. - Station expérimentale du Banco (Côte d'Ivoire)", . Extrait de: *Nos bois coloniaux*, CÔTE D'IVOIRE , , entre p. 258 et p. 259. Bibliothèque numérique Manioc consulté le 22 novembre 2026. Lien: HTTP://WWW.MANIOC.ORG/IMAGES/GAD120170023I2.

© Manioc 2022 - Tous droits réservés