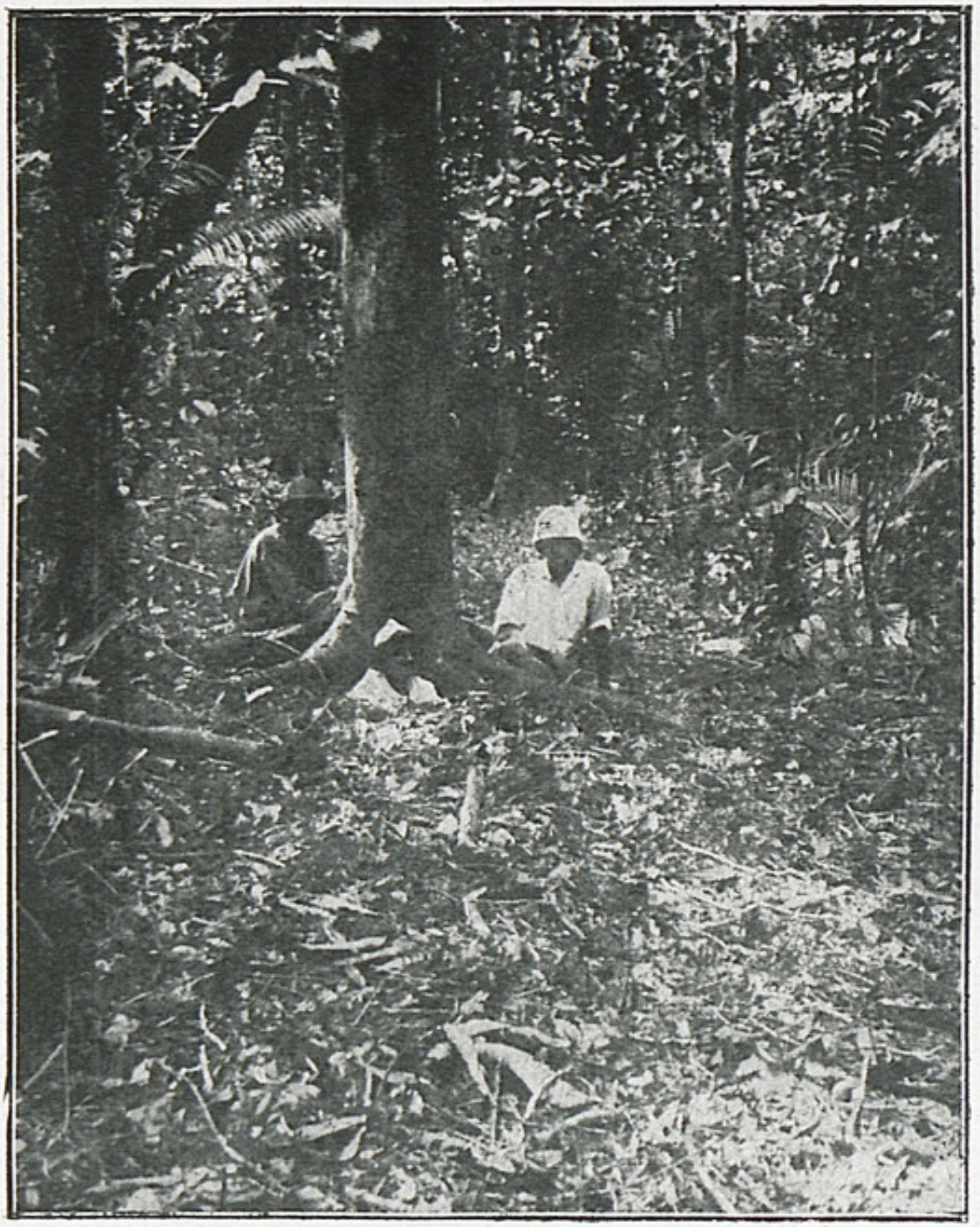

Cliché *Agence générale des Colonies.*

Sous bois. — Bocco (Guyane).

Image

Sous bois. - Bocco (Guyane)

AGENCE DE LA FRANCE D'OUTRE-MER

Informations

Extrait:	NOS BOIS COLONIAUX (ENTRE P. 360 ET P. 361)
Provenances:	Archives territoriales de Guyane
Type de contenu - document:	Image - Photographie
Base:	Bibliothèque numérique Manioc
Format:	image/jpeg

Mots clés

BOIS

20E SIÈCLE

Conditions d'utilisation

Domaine public

Citer ce document

Agence de la France d'outre-mer, "Sous bois. - Bocco (Guyane)", . Extrait de: *Nos bois coloniaux*, , , entre p. 360 et p. 361. Bibliothèque numérique Manioc consulté le 22 novembre 2026. Lien: HTTP://WWW.MANIOC.ORG/IMAGES/GAD120170031I2.

© Manioc 2022 - Tous droits réservés