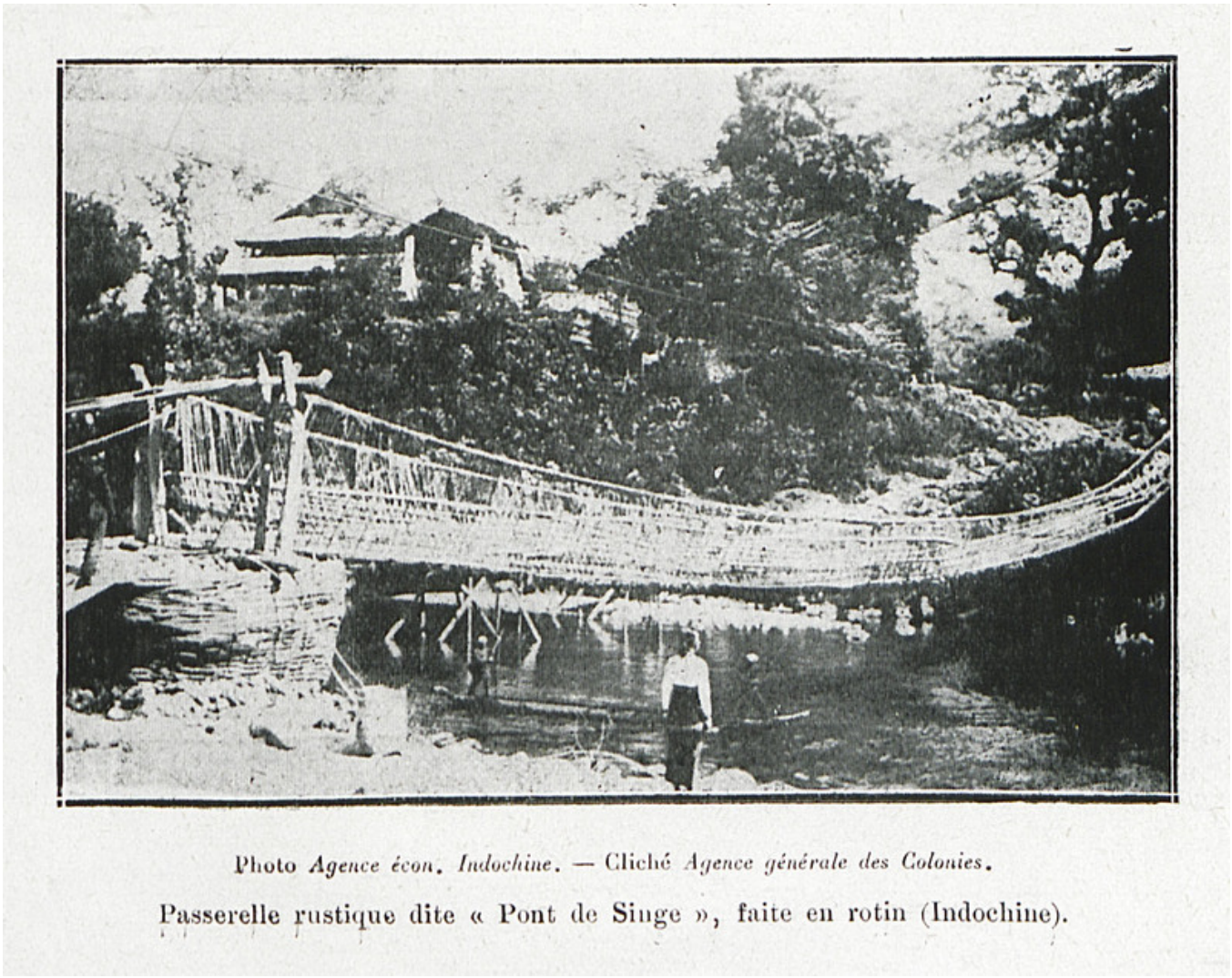

Photo *Agence écon. Indochine.* — Cliché *Agence générale des Colonies.*

Passerelle rustique dite « Pont de Singe », faite en rotin (Indochine).

Image

Passerelle rustique dite « Pont de Singe », faite en rotin (Indochine)

AGENCE DE LA FRANCE D'OUTRE-MER

Informations

Extrait:	NOS BOIS COLONIAUX (ENTRE P. 370 ET P. 371)
Provenances:	Archives territoriales de Guyane
Type de contenu - document:	Image - Photographie
Base:	Bibliothèque numérique Manioc
Format:	image/jpeg

Mots clés

PONT

RIVIÈRE

20E SIÈCLE

Conditions d'utilisation

Domaine public

Citer ce document

Agence de la France d'outre-mer, "Passerelle rustique dite « Pont de Singe », faite en rotin (Indochine)", . Extrait de:*Nos bois coloniaux*, , , entre p. 370 et p. 371. Bibliothèque numérique Manioc consulté le 22 novembre 2026. Lien: HTTP://WWW.MANIOC.ORG/IMAGES/GAD120170032I2.

© Manioc 2022 - Tous droits réservés