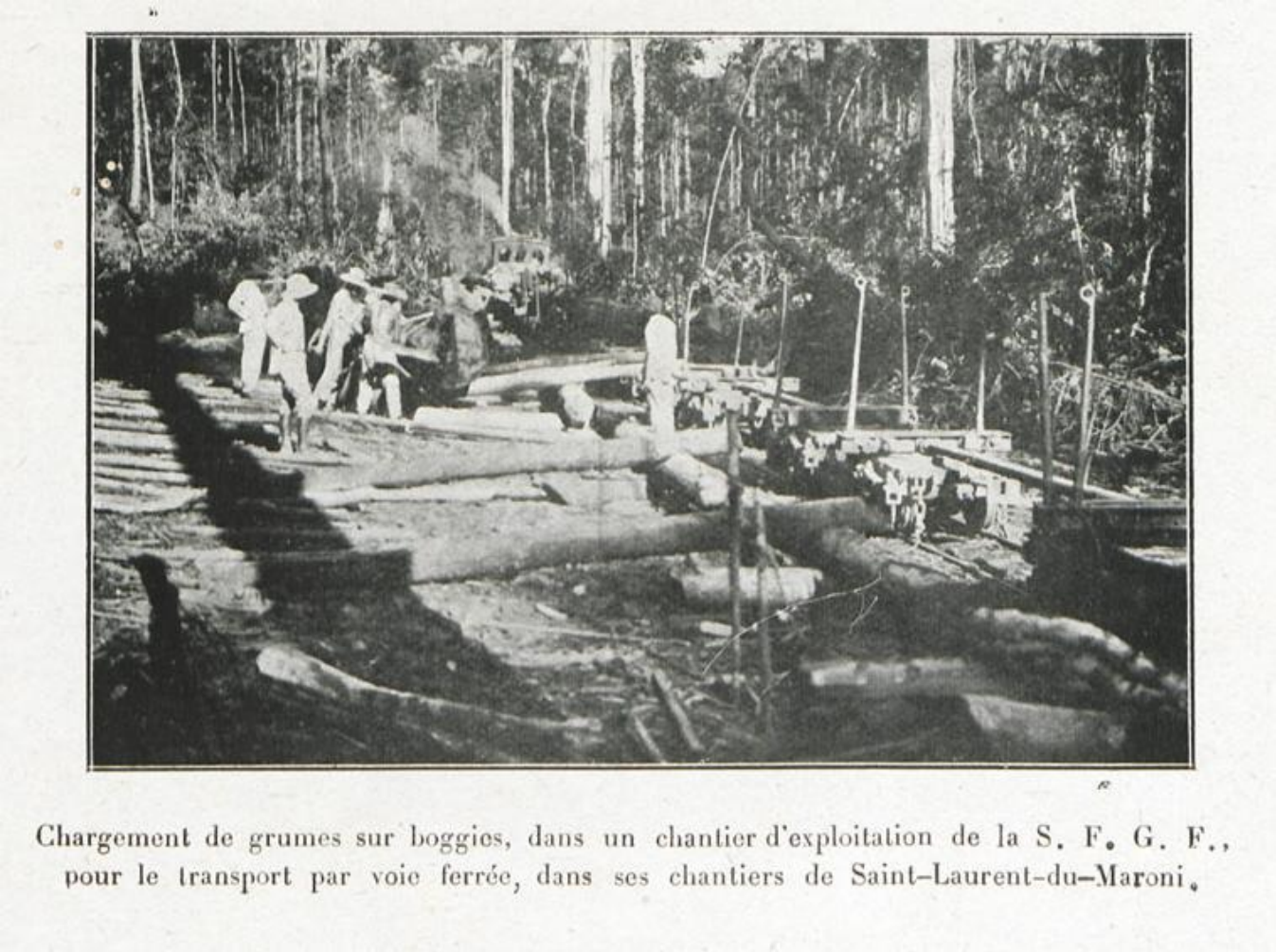

Chargement de grumes sur boggies, dans un chantier d'exploitation de la S. F. G. F., pour le transport par voie ferrée, dans ses chantiers de Saint-Laurent-du-Maroni.

Image

Chargement de grumes sur boggies

Description

Dans un chantier d'exploitation de la S. F. G. F., pour le transport par voie ferrée, dans ses chantiers de Saint-Laurent-du-Maroni

Informations

Extrait:	CONTRIBUTION À L'ÉTUDE DES BOIS DE LA GUYANE FRANÇAISE. EXTRAIT DE BULLETIN DE L'AGENCE GÉNÉRALE DES COLONIES. N° 279, 280, 281 ET 282. 1932 (ENTRE P. 24 ET P. 25)
Provenances:	Archives territoriales de Guyane
Type de contenu - document:	Image - Photographie
Base:	Bibliothèque numérique Manioc

Format: image/jpeg

Mots clés

EXPLOITATION FORESTIÈRE

BÛCHERON

GUYANE FRANÇAISE

20E SIÈCLE

Conditions d'utilisation

Domaine public

Citer ce document

"Chargement de grumes sur boggies", . Extrait de: *Contribution à l'étude des bois de la Guyane française. Extrait de Bulletin de l'Agence générale des colonies. N° 279, 280, 281 et 282. 1932*, GUYANE FRANÇAISE , , entre p. 24 et p. 25. Bibliothèque numérique Manioc consulté le 22 novembre 2026. Lien: HTTP://WWW.MANIOC.ORG/IMAGES/GAD120260035B.

© Manioc 2022 - Tous droits réservés