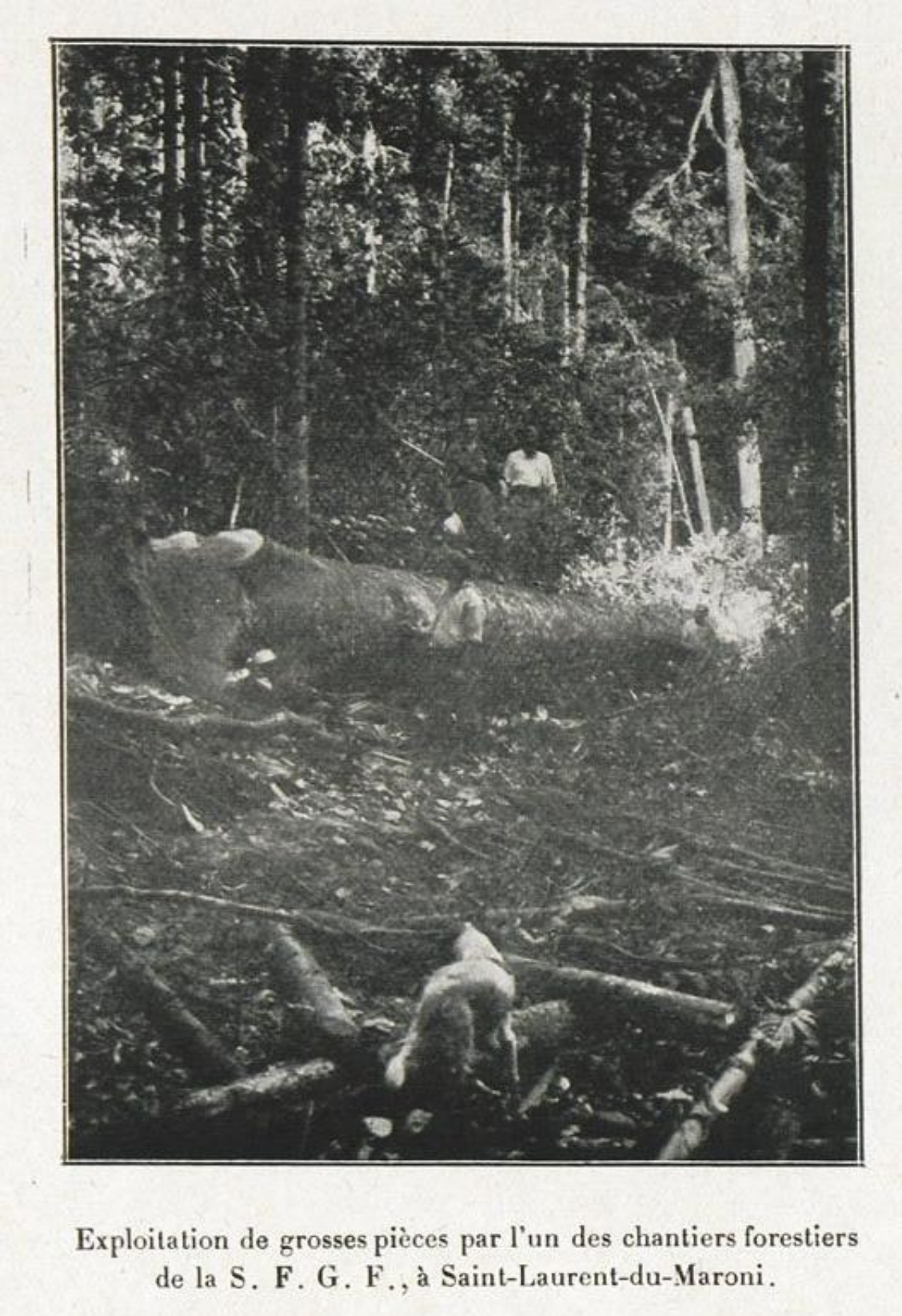

Exploitation de grosses pièces par l'un des chantiers forestiers de la S. F. G. F., à Saint-Laurent-du-Maroni.

Image

Exploitation de grosses pièces

Description

Par l'un des chantiers forestiers de la S.F. G.F., à Saint-Lauren-du-Maroni

Informations

Extrait:	CONTRIBUTION À L'ÉTUDE DES BOIS DE LA GUYANE FRANÇAISE. EXTRAIT DE BULLETIN DE L'AGENCE GÉNÉRALE DES COLONIES. N° 279, 280, 281 ET 282. 1932 (ENTRE P. 226 ET P. 227)
Provenances:	Archives territoriales de Guyane
Type de contenu - document:	Image - Photographie
Base:	Bibliothèque numérique Manioc
Format:	image/jpeg

Mots clés

EXPLOITATION FORESTIÈRE

BÛCHERON

GUYANE FRANÇAISE

20E SIÈCLE

Conditions d'utilisation

Domaine public

Citer ce document

"Exploitation de grosses pièces", . Extrait de: *Contribution à l'étude des bois de la Guyane française. Extrait de Bulletin de l'Agence générale des colonies. N° 279, 280, 281 et 282. 1932*, GUYANE FRANÇAISE , , entre p. 226 et p. 227. Bibliothèque numérique Manioc consulté le 22 novembre 2026. Lien: HTTP://WWW.MANIOC.ORG/IMAGES/GAD120260285A.

© Manioc 2022 - Tous droits réservés