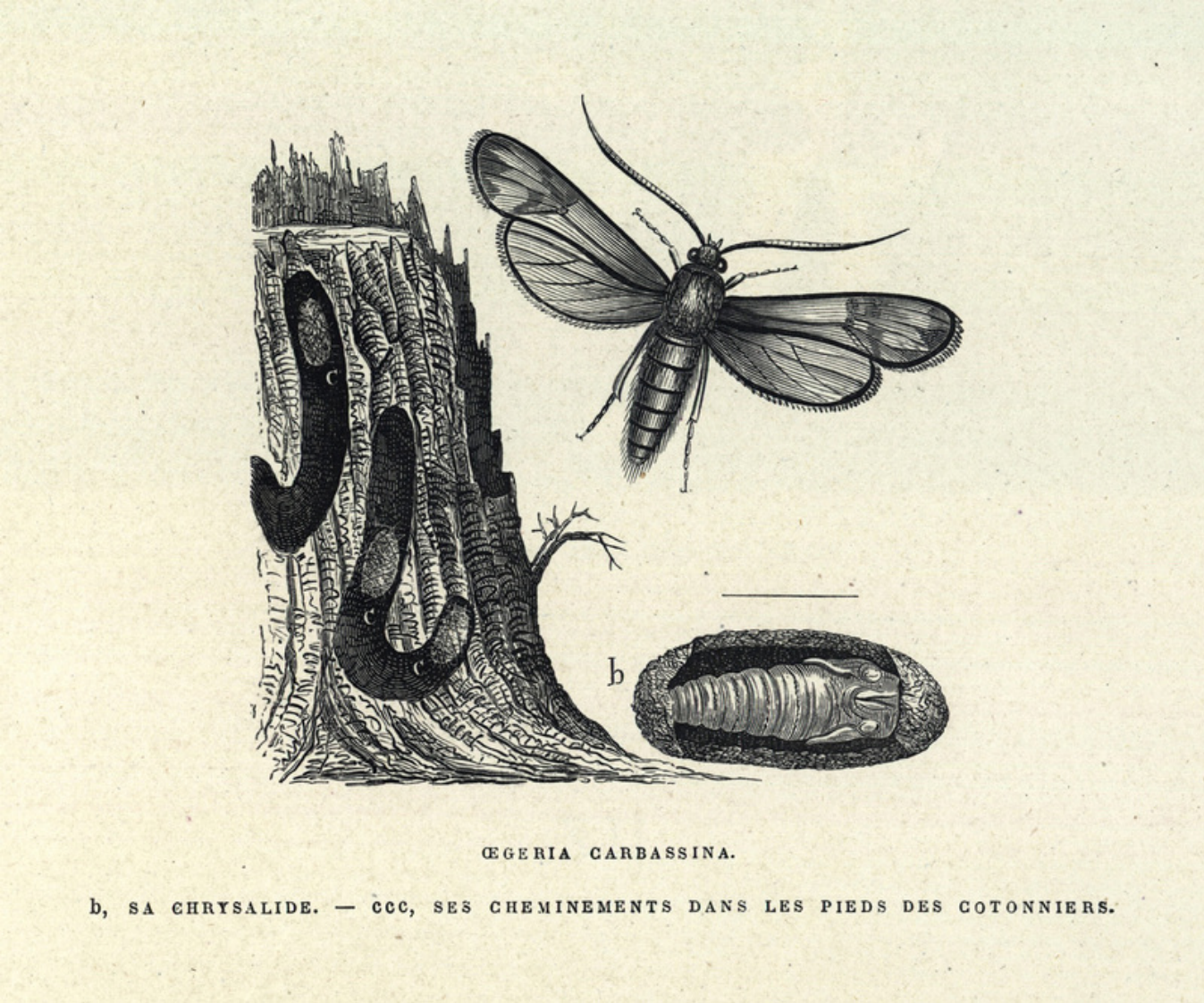

ŒGERIA CARBASSINA.

b, SA CHRYSALIDE. — CCC, SES CHEMINEMENTS DANS LES PIEDS DES COTONNIERS.

Image

Oegéria carbassina

DELAHAYE RAPINE

Informations

Extrait:	LA GUYANE FRANÇAISE : NOTES ET SOUVENIRS D'UN VOYAGE EXÉCUTÉ EN 1862-1863 (P. 293)
Provenances:	Librairie Philippe Batrosse
Type de contenu - document:	Image - Dessin, estampe, peinture
Base:	Bibliothèque numérique Manioc
Format:	image/jpeg

Mots clés

PARASITES DU COTON

FAUNE

GUYANE FRANÇAISE SURINAME

19E SIÈCLE

Conditions d'utilisation

Domaine public

Citer ce document

Delahaye, Rapine, "Oegéria carbassina", . Extrait de: *La Guyane française : notes et souvenirs d'un voyage exécuté en 1862-1863*, GUYANE FRANÇAISE SURINAME , , p. 293. Bibliothèque numérique Manioc consulté le 22 novembre 2026. Lien: HTTP://WWW.MANIOC.ORG/IMAGES/HASH018BB59F8F7F373F1787FE9A.

© Manioc 2022 - Tous droits réservés