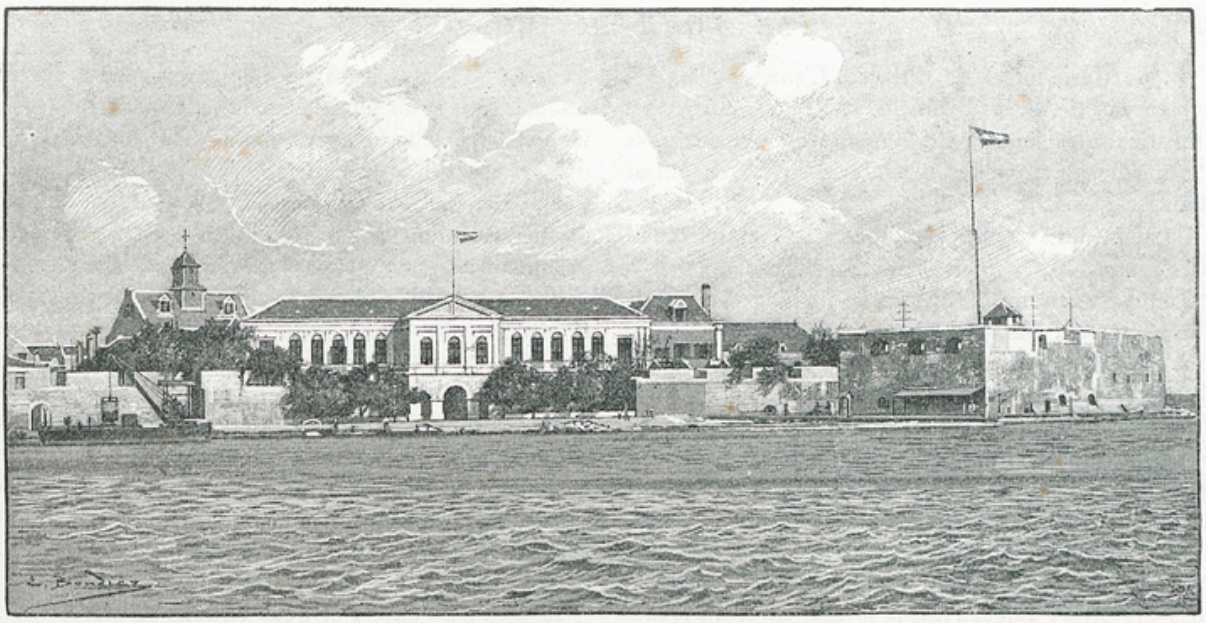

PALAIS DU GOUVERNEMENT [1] (PAGE 83).

Image

Palais du Gouvernement

BOUDIER

Informations

Extrait:	L'ÎLE DE CURAÇAO. EXTRAIT DE LE TOUR DU MONDE. LXVI. 1700E LIVRAISON. 5 AOÛT 1893. P. 81-96 (P. 1)
Provenances:	Médiathèque Achille René-Boisneuf de la Ville de Pointe-à-Pitre
Type de contenu - document:	Image - Dessin, estampe, peinture
Base:	Bibliothèque numérique Manioc
Format:	image/jpeg

Mots clés

ARCHITECTURE, URBANISME

CURAÇAO ANTILLES NÉERLANDAISES

19E SIÈCLE

Conditions d'utilisation

Domaine public

Citer ce document

Boudier, "Palais du Gouvernement", . Extrait de: *L'île de Curaçao. Extrait de Le tour du monde. LXVI. 1700e livraison. 5 août 1893, p. 81-96*, CURAÇAO ANTILLES NÉERLANDAISES , , p. 1. Bibliothèque numérique Manioc consulté le 12 février 2026. Lien: HTTP://WWW.MANIOC.ORG/IMAGES/PAP112700003I1.

© Manioc 2022 - Tous droits réservés