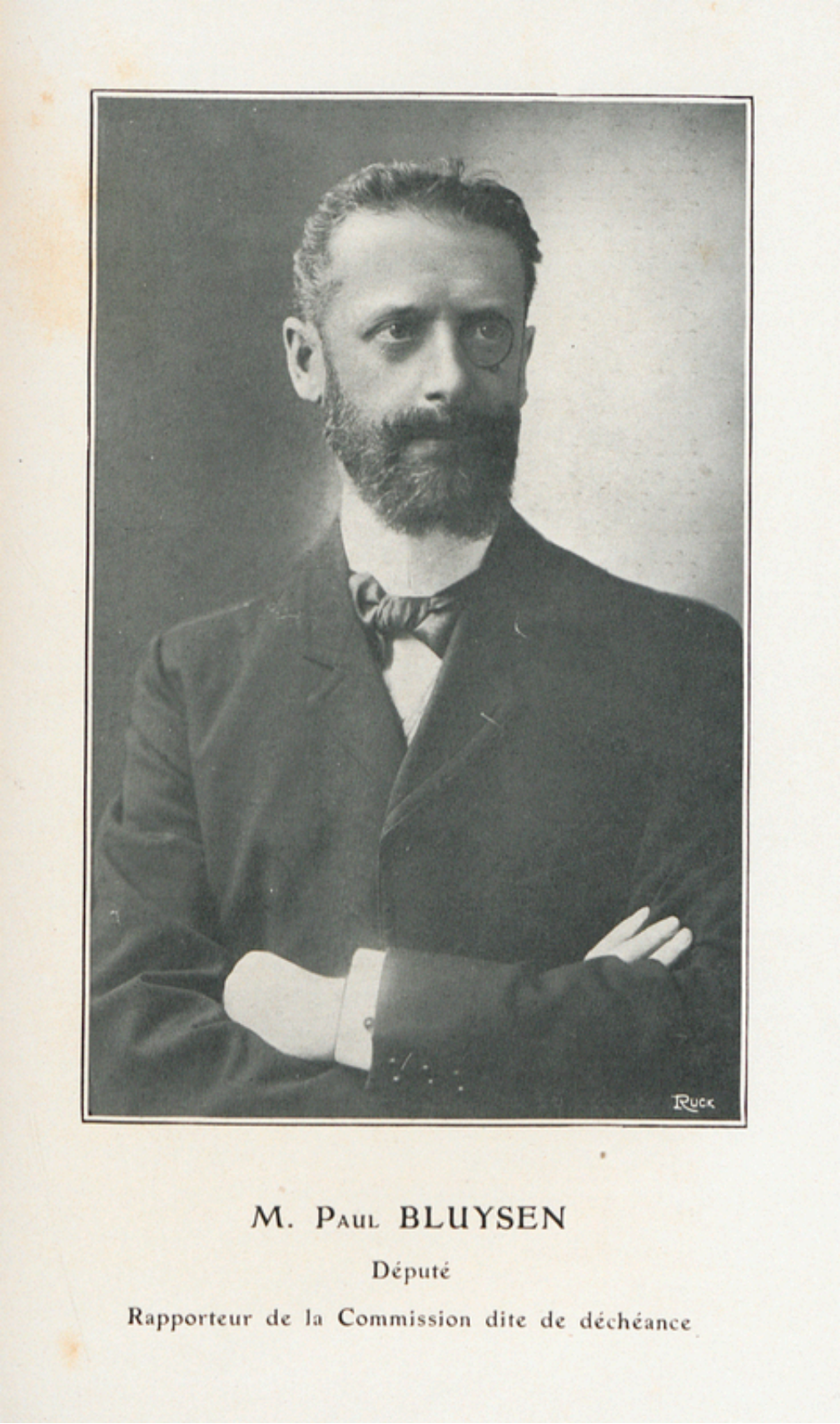
RUCK
M. PAUL BLUYSEN
Député
Rapporteur de la Commission dite de déchéance

Image

[M. Bluysen,Paul. Député, Rapporteur de la Commission dite de déchéance]

Description

Portrait de Paul Bluysen (1861-1928). Journaliste et homme politique, il fut député puis sénateur de l'Inde française. Il fut rapporteur de la "Commission de déchéance" créée pour statuer sur le cas d'Hégésippe Légitimus après la condamnation pénale de ce dernier.

Informations

Extrait:	L'AFFAIRE LÉGITIMUS ET LA RACE NOIRE : UN CRIME POLITICO-JUDICIAIRE (EN REGARD DE LA PAGE 329)
Provenances:	Médiathèque Achille René-Boisneuf de la Ville de Pointe-à-Pitre
Type de contenu - document:	Image - Photographie
Base:	Bibliothèque numérique Manioc
Format:	image/jpeg

Mots clés

DÉPUTÉ

HOMME POLITIQUE

AFFAIRE LÉGITIMUS

SÉNATEUR

BLUYSEN, PAUL LUC OLIVIER (1861-1928)

20E SIÈCLE

Conditions d'utilisation

Domaine public

Citer ce document

"[M. Bluysen,Paul. Député, Rapporteur de la Commission dite de déchéance]", . Extrait de: *L'affaire Légitimus et la race noire : un crime politico-judiciaire*, , , en regard de la page 329. Bibliothèque numérique Manioc consulté le 27 novembre 2026. Lien: HTTP://WWW.MANIOC.ORG/IMAGES/PAP111260375I1.

© Manioc 2022 - Tous droits réservés